

お元気ですか 保健相談センター です

ワクチン接種の新たな 助成が始まります

2月から子宮頸がんワクチンの対象者の拡大と、ヒブワクチン・小児用肺炎球菌ワクチンの接種費用の全額公費助成が開始されます。任意の接種になりますので、次の説明を良くお読みいただき、接種を希望される方は医療機関へ予約をしてください。ワクチンによっては予約が入りにくい場合があります。

◇子宮頸がんワクチン

榛東村では昨年7月から、中学1年生に相当する年齢の女性に対して子宮頸がんワクチンの接種費用を全額公費助成していますが、子宮頸がんの予防のため対象者を拡大します。

今回対象になる方には個別に通知します。詳しくは通知の内容をご確認ください。

■助成対象者

現在、中学1年生・3年生、高校1年生の年齢に相当する女性で、ワクチン接種当日、榛東村に住所を有する方です。中学2年生の方は、中学3年生になつてから接種対象となります。

■接種方法

指定医療機関に予約し、予約票・接種済証、保険証、母子健康手帳を持参し、次のとおり接種を受けてください。

○中学1年生：平成24年3月31

日までに3回接種（接種が可能な期間が延長されました）

○中学3年生：平成24年3月31日までに3回接種

○高校1年生：平成23年3月31日までに1回接種（必須）、残り2回を平成24年3月31日までに接種

※高校1年生は、初回の接種を平成23年3月31日までに受けないと、接種費用は全額自己負担となりますので注意してください。

※十分な抗体を作るため3回の接種が必要です。

※予防接種は一生効果のあるものではありません。20歳を過ぎたら子宮がん検診を定期的に受けましょう。

■実施医療機関

2月1日現在で、子宮頸がんワクチンの接種を受けることができる医療機関は別表のとおりです。3月からは接種できる医療機関が大幅に増える予定です。この表に掲載されていない医療機関で接種を希望する場合は、保健相談センターまたは医療機関へお問い合わせください。

◇ヒブワクチンと小児肺炎球菌ワクチン

ヒブワクチン（インフルエンザワクチンb型。ただし、インフルエンザウイルスとは全く別物）や肺炎球菌ワクチンは、細菌性髄膜炎や肺炎などの予防のためのワクチンです。特に細菌性髄膜炎は早期診断が難しいため重症になりやすく、乳児や低年齢児（多くは1歳前後）がかかることが多い病気です。

■助成対象者
生後2カ月から5歳未満児

■接種スケジュール
1回目のワクチン接種を受ける時の月齢や年齢により、接種回数と接種間隔が異なりますので、注意してください。

《ヒブワクチン》

■生後2カ月～7カ月未満児：4～8週間の間隔で3回接種、概ね1年の間隔をおいて1回追加接種します。

■生後7カ月～1歳未満児：4～8週間の間隔で2回接種、概ね1年の間隔をおいて1回追加接種します。

■1歳～5歳未満児：1回接種します。

《小児用肺炎球菌ワクチン》

■生後2カ月～7カ月未満児：27日以上の間隔で3回接種、その後60日以上の間隔をおいて1回追加接種します。

■生後7カ月～1歳未満児：27日以上の間隔で2回接種、その後60日以上の間隔をおいて1回追加接種します。

■1歳～2歳未満児：60日以上の間隔をおいて2回接種します。

■2歳～5歳未満児：1回接種

します。

■接種方法

母子健康手帳を持参し、医療機関で予約票を記入し、医師から説明を受けた上で接種してください。

■実施医療機関

2月1日現在で、ヒブワクチン・小児肺炎球菌ワクチンの接種を受けることができる医療機関は別表のとおりです。

3月からは接種できる医療機関が大幅に増える予定です。この表に掲載されていない医療機関で接種を希望する場合は、保健相談センターまたは医療機関にお問い合わせください。

お知らせ

◇麻しん風しん混合予防接種はお済みですか？

2期から4期の対象のお子さんは公費で接種できる期限が迫っています。

麻しん（はしか）は春先に流行します。また、感染力が大変強い感染症です。自分が感染しないためだけでなく、周りの人に感染を広げないためにも予防接種は有効です。

■1期対象：1歳～2歳未満のお子さん（1歳になったら早めに接種してください）

■2期：平成16年4月2日～平成17年4月1日生まれ（年長児

相当）

■3期：平成9年4月2日～平成10年4月1日生まれ（中学1年生相当）

■4期：平成4年4月2日～平成5年4月1日生まれ（高校3年生相当）

※2期、3期、4期の対象の方は平成23年3月31日までに接種してください。4月以降は全額自費（約1万円）での接種となります。なお、過去に麻しんに罹患した方で、予防接種を希望しない方は保健相談センターへご連絡ください。

◇すくすく教室

■対象：乳幼児と保護者、祖父母の方も参加されています。

■期日：3月31日（木）

○母乳相談受付：午前9時40分～10時（タオル3枚をお持ちください）

○リトミック：午前10時45分～11時45分

■場所：保健相談センター

◇おはなしアイアイ
ボランティアグループ「おはなしアイアイ」の皆さんが、読み聞かせや歌、手遊びなどを行います。親子で一緒に楽しいひとときを過ごしてみませんか。

■日時：3月3日（木） 午前10時30分～11時30分

■場所：保健相談センター

▼お問い合わせは、保健相談センター（☎70-8052）へ

別表：子宮頸がん／ヒブ／小児用肺炎球菌 予防ワクチン実施医療機関

医療機関名	電話番号	子宮頸がん	ヒブ	肺炎球菌	医療機関名	電話番号	子宮頸がん	ヒブ	肺炎球菌
榛東さいとう医院	54-1055	○	○	○	佐藤医院	52-3003	○	○	○
榛東わかばクリニック	20-5531	○	○	○	渋川市国民健康保険あかぎ診療所	56-2220	○	○	○
岡本内科クリニック	20-5353	○	○	○	渋川総合病院	22-4111	○	H23.4月から可	
駒寄こども診療所	55-5252	○	○	○	渋川中央病院	25-1711	○	○	○
佐藤医院	54-2756	○	○	○	関口病院	22-2378	○	○	○
関口医院	55-5122	○	○	○	高井医院	22-0076	○	○	○
竹内小児科	30-5151	○	○	○	塚越クリニック	60-7700	○	○	○
大井内科クリニック	30-5575	○	×	×	とまるクリニック	26-7711	○	○	○
大滝クリニック	30-5800	○	×	×	中野医院	22-1219	○	○	○
田中病院	54-2106	○	×	×	奈良内科医院	25-1155	○	○	○
まつい女性クリニック	30-6510	○	×	×	西沢医院	22-2324	○	○	○
赤城開成クリニック	20-6500	○	○	○	原沢医院	72-2503	○	○	○
阿部医院	25-1211	○	○	○	平形内科歯科医院	22-2233	○	○	○
有馬クリニック	24-8818	○	○	○	船曳医院	53-2530	○	○	○
伊香保クリニック	72-4114	○	○	○	北毛診療所	24-2818	○	○	×
井口医院	25-1100	○	○	○	北毛病院	24-1234	○	○	○
石北医院	22-1378	○	○	○	本沢医院	23-6411	○	○	○
大谷内科クリニック	20-1881	○	○	×	めぐみこどもクリニック	30-2022	○	○	○
神山内科医院	22-2181	○	○	○	森医院	23-8733	○	○	○
川島内科クリニック	23-2001	○	○	○	湯浅内科クリニック	20-1311	○	×	×
慶生医院	22-0210	○	○	○	クリニックオガワ	22-1377	○	×	×
厚成医院	22-1060	○	○	○	斎藤内科外科クリニック	22-1678	○	×	×
ココノ医院	22-0171	○	○	○	斉藤医院	53-5558	○	×	×

※3月からはワクチンを接種できる医療機関が大幅に増える予定です。詳しくは保健相談センターまたは医療機関にお問い合わせください。

●3月休日当番医●

	内科		外科		耳鼻科	歯科
6日	西沢医院 (渋川) ☎22-2324	大井内科クリニック (吉岡) ☎30-5575	加藤整形外科医院 (行幸田) ☎20-1007	森医院 (石原) ☎23-8733	眞下歯科クリニック (榛東) ☎54-1366	
13日	本沢医院 (石原) ☎23-6411	斉藤医院 (中郷) ☎53-5558	関口医院 (吉岡) ☎55-5122	川島医院 (渋川) ☎22-2421	高橋歯科クリニック (行幸田) ☎24-8211	
20日	湯浅内科クリニック (渋川) ☎20-1311	伊香保クリニック (伊香保) ☎72-4114	井野整形外科リハビリ内科 (吉岡) ☎30-5255	/	吉岡歯科クリニック (行幸田) ☎24-8289	
21日	佐藤医院 (吉岡) ☎54-2756	川島内科クリニック (渋川) ☎23-2001	大滝クリニック (吉岡) ☎30-5800		K歯科医院 (金井) ☎22-2331	
27日	岡本内科クリニック (吉岡) ☎20-5353	めぐみこどもクリニック (行幸田) ☎30-2022	佐藤医院 (北橋) ☎52-3003		さいとう歯科医院 (北牧) ☎53-5454	

※耳鼻科の診療時間は正午までです。 ※<http://shibukawa.gunma.med.or.jp/i.htm> ※夜間急患診療所(午後7時～11時、年中無休)☎23-8899

暮らしの情報

行政相談を開催します

- 日時…3月11日(金) 午後1時30分～午後4時
- 会場…中央公民館
- 内容…国・県・市町村などの行政に関することについて、相談をお受けします。お気軽にご相談ください。

募

募集

自衛官募集

防衛省・自衛隊では、幹部候補生および一般曹候補生を募集します。◇幹部候補生 ■応募資格：20歳以上26歳未満22歳未満は大卒者(見込み含む) ■受付期間：5月6日(金)まで ■試験期日：5月14日(土) ◇一般曹候補生 ■応募資格：18歳以上27歳未満 ■受付期間：5月6日(金)まで ■試験期日：5月21日(土) ▼お問い合わせは、自衛隊群馬地方協力本部前橋募集案内所(☎027-2233-8960)へ

県営住宅入居者募集

■入居資格：現在住宅に困っており、親族と同居する予定の方または単身の高齢者や障害のある方。収入制限があります ■申込期間：4月1日(金)～15日(金) ■申込方法：所定の申込用紙を郵送 ■申込用紙・募集要領配布場所：県住宅供給公社・県土木事務所・市町村役場 ■その他：入居者は公開抽選で選定します ▼お問い合わせは、群馬県住宅供給公社(☎027-210-6634)へ

群馬県臨床研修病院合同ガイダンス2011春

県では、県内すべての臨床研修病院が一室に会した合同ガイダンスを開催します。医学生の方は先輩研修医の体験談などを直接聞くことができるチャンスです。 ■日時：3月13日(日) 午前10時～午後4時 ■会場：群馬県庁281、291会議室 ■対象：医学生(学年不問) ■費用：無料 ■申込方法：電話、ファックス、Eメール ▼お申し込みとお問い合わせは、県庁医務課医師確保対策室(☎027-226-2540 FAX 027-223-0531 Eメール imuka@pref.gunma.jp)へ

NHK学園コミュニティ・ボランティア専攻学生募集

NHK学園専攻科コミュニティ・ボランティア専攻では、多彩な科目を1科目から学べます。また、ボランティア学習など地域とのつながりの中でのコミュニティ・ボランティアとしての実践力を養います。出願期間は3月22日(火)まで。▼資料請求とお問い合わせは、NHK学園高等学校専攻科社会福祉コース(〒186-8001 東京都国立市富士見台2-36-2 ☎042-572-3151)へ

知

お知らせ

修学援助について

教育委員会では、経済的理由により、修学困難と認められる小・中学生の保護者に学用品費や給食費などの援助をしています。平成23年度に修学援助を希望する保護者は、修学援助費交付申請書をお子さんが修学する学校に提出してください。現在援助を受けている保護者が新学期も引き続き修学援助を希望する場合には申請手続きが必要となります。なお、申請にあつては各小・中学校や各区の民生委員にご相談ください。▼お問い合わせは、教育委員会事務局(☎54-2211 内線214)へ

住民基本台帳カード

4月から有料になります

平成23年4月1日から、住民基本台帳カードを発行するために、手数料として500円が必要となります。住民基本台帳カードを持ちたいと考えている方はお早めにお申し込みください。▼お問い合わせは、住民生活課(☎54-2211 内線123)へ

あなたの暦 広報カレンダー

※行事・時間・場所・問合せ先の順で掲載されています

水	火	月	日	土	金	木	水	火
9	8	7	6	5	4	3	2	3/1
PM1:00～1:30 保健相談センター 保セ 1歳6ヶ月児健診		PM1:30～2:30 保健相談センター 保セ 健康相談	AM9:30～ 南部コミセン 教育集会所 教育集会所学習成果合同発表会		PM1:30～3:00 役場302会議室 農業 第6回村民インテイク大会 AM8:30～ スポーツアリーナ 教育	AM10:30～11:30 保健相談センター 保セ おはなしアイアイ		
金	木	水	火	月	日	土	金	木
25	24	23	22	21	20	19	18	17
PM1:30～4:30 無料法律相談 ささえの家 社協	PM1:30～3:30 楽集センター 楽集 スポーツチャンバラ教室	AM10:00～12:00 保健相談センター 保セ 両親学級		春分の日				

教育にかかわるご相談は
榛東村教育研究所へ
 (榛東村教育委員会)
 午前8時30分～午後5時
 ☎54-2211 内線211

狩猟期間延長のお知らせ

平成22年度の狩猟期間は、平成22年11月15日(月)から平成23年3月15日まで、全県で期間延長の措置がとられています(ただし、2月16日から3月15日までの間は、シカおよびイノシシのみ狩猟可能)。散策や山仕事で野山に入る場合には、狩猟による事故などに遭わないように注意してください。▼お問い合わせは、県自然環境課(☎027-226-2874)、また

は渋川森林事務所(☎0278-22-2763)へ

協会けんぽ群馬県支部から保険料率変更のお知らせ

協会けんぽの保険料率については、昨年春に大幅な引き上げをお願いせざるをえませんでした。その後も財政状況は依然として厳しく、また現在かかえている累積債務を着実に解消する必要がありますことから、2年連続の引き上げが避けられなくな

りました。このため、3月分(4月納付分)の健康保険料から、現在の料率9・31%が9・47%に変更される予定です。現下の中小企業の厳しい経営環境や家計の状況、また景気の先行きも不透明な中、大変心苦しく思っております。ジェネリック医薬品の使用促進をはじめ、医療費適正化や健康づくりについてなお一層の成果を目指してまいります。▼お問い合わせは、全国健康保険協会群馬県支部(☎027-219-2100)へ

図書券が当たる!? 広報クイズ

今月もがんばってください。家族みんなで解いてね。応募方法は、新聞広告の余白やメモ用紙に答えを書き、住所、区、氏名、年齢、世帯主名を明記して、北小、南小、榛中、中央公民館に置いてある箱に入れるか、役場までお送りください。郵送でも結構です。

また、村政に関するご意見や要望、質問などがありましたら同様にお願いします。締め切りは、2月28日、正解者の中から抽選で7名の方に図書券をお贈りします。

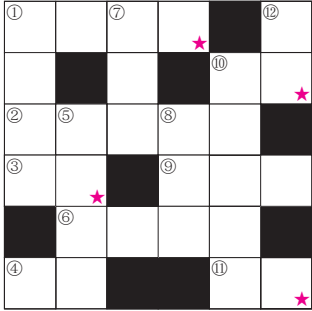

★をつなげてください。ひとつの言葉になります。応募する紙には、その言葉だけを答えとして記入してください。
 (ヒント…2月の異名)

- ① 節分にするのは
- ② アフリカ大陸最長の川
- ③ 花粉症の季節ですね
- ④ アルファベットの19番目
- ⑤ トカゲを英語で
- ⑥ 手を拭く時に使います
- ⑦ ー、昼、夜
- ⑧ トルコの通貨単位

タテのカギ

- ① プラス⇩
- ② 英国
- ③ ヤードポンド法の長さの単位
- ④ アメリカなどで使われます
- ⑤ ボウリングレーンの両横の溝のこと
- ⑥ 踊らなソング
- ⑦ 雨の日にさします

ヨコのカギ

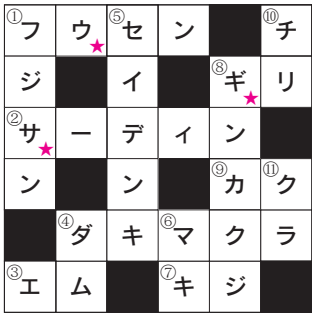

ウサギ

広報1月号のクイズの解答は、全部で34通寄せられ、全部が正解でした。抽選で次の7人の方に500円相当の図書券を贈ります(敬称略)。
 市川圭太(9区) 小山紗弥(9区) 小山節子(9区) 穂積蘭(9区) 高橋和吉(11区) 甲斐田陽(13区) 金井乃彩(18区)

前回の答えと当選者

ダイヤルメモ

役場	54-2211
教育委員会	54-2211
社会教育施設等管理事務所	54-2573
商保健康相談センター	54-8534
南栗児目ふ社	54-2318
保部集	70-8052
健康相談センター	54-0488
児童館	54-0031
ふれあい館	54-7933
社会福祉協議会	54-1133
ふるさと	54-1126
公民館	55-5294
公民館	54-2488

問い合わせ

子育て支援課	子育て
長寿支援課	長寿支援
保健相談センター	保健相談
住民生活課	住民生活
社会福祉協議会	社会福祉
教育委員会	教育
中央公民館	中央公民館
農業委員会	農業
楽集センター	楽集

水	火	月	日	土	金	木
16 PM 1:30~3:30 人権相談日 楽集	15 AM 10:00~12:00 両親学級 PM 1:30~4:00 保健相談センター 保セ	14 PM 1:30~2:30 健康相談 PM 1:30~4:00 楽集 PM 1:30~4:00 楽集	13	12 PM 7:30~9:30 カラオケ教室 楽集	11 AM 10:30~11:30 心配ごと相談 PM 1:30~3:30 行政相談 PM 1:30~4:00 中央公民館 総務	10 AM 10:00~12:00 両親学級 PM 1:30~4:00 楽集
	31 AM 9:40~10:00 保健相談センター 保セ AM 10:45~11:45 保健相談センター 保セ	30 AM 9:40~10:00 保健相談センター 保セ AM 10:45~11:45 保健相談センター 保セ	29 PM 1:00~1:30 乳児健診 保セ	28 PM 1:30~2:30 健康相談 PM 1:30~3:30 スポーツチャンバラ教室 楽集	27	26 PM 1:30~3:30 スポーツチャンバラ教室 楽集 PM 1:30~3:30 楽集