

お元気ですか 保健相談センター です

日本脳炎予防接種が再開しました

日本脳炎の予防接種については、平成17年から積極的な接種勧奨を差し控えていたために、1期(基礎免疫)の接種を受けられなかった方に対する特例措置が設けられました。また、2期(1期3回接種終了後の追加接種)に新ワクチンを使用しての接種も再開されました。主治医と相談しながら接種をしてください。

◇特例措置について

2期対象年齢(9歳以上13歳未満)内で1期の不足分の接種が可能となりました。この期間に接種すれば無料です。なお、現在年齢が7歳6カ月以上9歳未満の方については、第2期対象年齢に達するまで、無料で接種はできませんのでご了承ください。

■特例措置(9歳以上13歳未満)の接種方法

- ケース①「1期を一度も接種していない」↓2期年齢内で6日から28日の間隔で2回接種(初回接種)し、初回終了後、おおむね1年開けて1回接種
- ケース②「1期を1回だけ接種している」↓2期年齢内で6日以上の間隔を開けて2回接種
- ケース③「1期を2回接種して

いる」↓2期年齢内で1回接種

※接種される方は、保健相談センターで予診票を発行しますのでご連絡ください。

※1期対象(3歳以上7歳6カ月未満)の接種は、平成22年4月から再開していますので、必ず対象年齢内に接種してください。

麻しん風しん混合予防接種済みですか?

対象年齢の方は、早めに接種してください。対象年齢を過ぎてしまおうと自己負担(約1万円)で接種することになります。

1期対象：1歳以上2歳未満のお子さん(1歳のお誕生日が過ぎたら早めに接種してください)

2期対象：平成16年4月2日～平成17年4月1日生まれ(年長児相当)

3期対象：平成9年4月2日～平成10年4月1日生まれ(中学1年生)

4期対象：平成4年4月2日～平成5年4月1日生まれ(高校3年生相当)

※2期、3期、4期、対象の方は、平成23年3月31日までに接種してください。なお、過去に麻しんを罹患したことのある方は、保健相談センターへご連絡ください。

特定不妊治療費の一部助成を実施しています

村では、平成20年度から、特定不妊治療費の一部助成を実施しています。次の要件にすべて該当する方は申請してください。

- ①申請日の1年以上前から榛東村に住所がある夫婦
- ②村税や保険税の滞納のない夫婦
- ③群馬県の特定不妊治療費の助成を受けた夫婦

◇助成内容

■1年度(4月～3月31日)内に1回の申請です。通算5回(5年度)まで助成します。

■特定不妊治療に要した負担額から群馬県特定不妊治療費助成金額を引いた額の2分の1(千円未満切り捨て)を助成します。ただし、10万円が上限です。

お知らせ

◇健康料理教室

■日時：12月7日(火) 午前9時30分～午後1時

■場所：保健相談センター

■参加費：300円(食材料費)

■持ち物：エプロン、三角巾、マスク、筆記用具、

■申込期限：12月1日(水)

▼お申し込みとお問い合わせは、保健相談センター(☎70-8052)へ

●12月休日当番医●

	内科		外科		耳鼻科	歯科
5日	北関東循環器病院 (北橋) ☎027-232-7111	洪川中央病院 (石原) ☎25-1711	関口病院 (洪川) ☎22-2378	森医 (石原) ☎23-8733	小林歯科医院 (洪川) ☎22-0773	
12日	みゆきだ内科医院 (行幸田) ☎60-6070	榛東わかばクリニック (榛東) ☎20-5531	桜井医 (洪川) ☎22-2360	川島医 (洪川) ☎22-2421	ふくしま歯科医院 (金井) ☎22-0154	
19日	厚成医 (石原) ☎22-1060	赤城開成クリニック (赤城) ☎20-6500	有馬クリニック (行幸田) ☎24-8818		石北歯科医院 (洪川) ☎22-0235	
23日	奈良内科医院 (洪川) ☎25-1155	船曳医 (中郷) ☎53-2530	加藤整形外科医院 (行幸田) ☎20-1007		宮下歯科医院 (洪川) ☎24-1939	
26日	大井内科クリニック (吉岡) ☎30-5575	本沢医 (石原) ☎23-6411	井野整形外科リハビリ内科 (吉岡) ☎30-5255		福田歯科医院 (洪川) ☎23-6677	
29日	阿部医 (八木原) ☎25-1211	井口医 (金井) ☎25-1100	とまるクリニック (金井) ☎26-7711		田村歯科医院 (洪川) ☎22-0942	
30日	塚越クリニック (洪川) ☎60-7700	竹内小児科 (吉岡) ☎30-5151	高井医 (洪川) ☎22-0076		関歯科医院 (吹屋) ☎25-0530	
31日	コオノ医 (洪川) ☎22-0171	原沢医 (伊香保) ☎72-2503	関口医 (吉岡) ☎55-5122		石田歯科医院 (洪川) ☎25-0411	

※耳鼻科の診療時間は正午までです。 ※<http://shibukawa.gunma.med.or.jp/i.htm> ※夜間急患診療所(午後7時～11時、年中無休)☎23-8899

暮らしの情報

募集

募集

放送大学4月生募集

放送大学では、平成23年度第1学期（4月入学）の学生を募集しています。放送大学はテレビやラジオの放送をとおして学ぶ遠隔教育の大学です。心理学・福祉・経済・歴史・文学・自然科学など、幅広い分野を学べます。出願期間は2月28日まで。資料を無料で差し上げられます。▼資料請求とお問い合わせは、放送大学群馬学習センター（☎027-230-1085）へ <http://www.ouj.ac.jp>

住宅用太陽光発電設備等導入費補助金

この補助金は、家庭から排出される温室効果ガスを抑制するため、住宅用太陽光発電設備とほかの省エネ設備を動し勝複合的に設置することを支援するものです。■対象者：県内に自ら居住する住宅に、太陽光発電設備とほかの省エネ設備とを同時に導入し、電力会社と受電契約および余剰電力の買い取り契約を結ぶ個人 ■対象設備：太陽光発電普及拡大センター（JPEC）に登録し、仕様書の

要件に適合するもの ■補助額：1件につき10万円まで ※太陽電池の最大出力などに応じて決定します ■申請期限：平成23年2月28日（月）まで ■申請方法：所定の申請用紙 ※申請用紙は、県環境サポートセンターまたは県ホームページ（<http://www.w.pref.gunma.jp>）から入手してください ▼お問い合わせは、県環境サポートセンター（県庁環境政策課内 ☎027-223-1215）へ

県営住宅入居者募集

■入居資格：現在住宅に困っており、親族と同居する予定の方または単身の高齢者や障害のある方。収入制限があります ■申込期間：平成23年1月4日（火）～18日（火） ■申込方法：所定の申込用紙を郵送 ■申込用紙・募集要領配布場所：県住宅供給公社・県土木事務所・市町村役場 ■その他：入居者は公開抽選で選定します ▼お問い合わせは、群馬県住宅供給公社（☎027-210-6634）へ

群馬県職員採用ガイダンス

来年度の県職員採用試験の受験予定者を対象に、説明会を開催します。■日時：平成23年1月6日（木） 警察官・午前

10時～午前11時30分 警察官・教員以外の職種・午後1時30分～4時30分 ■会場：県庁 ■定員：各200人（先着順） ■内容：県職員の仕事内容や採用試験について説明します。職員による職種説明もあります ■費用：無料 ■申込期間：12月1日（水）～21日（火） ■申込方法：ぐんま電子申請受付システム（<http://www.e-teisuzuki99.com/eap-pj/gunma>）から申込 ▼お問い合わせは、県人事委員会事務局（☎027-226-2745）へ

お知らせ

年末の清掃センターへのゴミの搬入について

渋川広域清掃センターでは、12月中旬から下旬にかけて一般の方のゴミの搬入が増加し、センター周辺で渋滞が発生しています。このため、村のゴミステーション回収車の業務に支障をきたすことがあります。これからゴミを清掃センターに持ち込む方とお考えの方は、なるべく12月中旬までに搬入していただければ幸いです。▼お問い合わせは、住民生活課（☎54-2211 内線122）へ

村の音楽会を開催します

生涯学習事業の一環として、「地域ふれあい・村の音楽会」を開催します。素晴らしい演奏をお楽しみください。■開催日：12月5日（日） ■開演：午後1時30分 ■演奏：陸上自衛隊第12音楽隊・榛東中学校吹奏楽部 ■場所：榛東中学校体育館 ■入場料：無料 ▼お問い合わせは、教育委員会事務局（☎54-2211 内線213）へ

しんとう村農畜産物展

村の農畜産物とその加工品を紹介することを目的として、第2回しんとう村農畜産物展を開催します。村内で生産されている農畜産物や加工品を試食・購入することができます。■日時：12月10日（金） 午前10時～午後3時 ■場所：役場村民ホール ▼お問い合わせは、産業振興課（☎54-2211 内線224）へ

しんとう元気青空暮れ市

旧役場跡地を利用して、暮れ市を開催します。正月飾りや農産物のほか、フリーマーケットも出店予定です。また、例年行われている商工会の福引きも同時に行います。村の農産物を使

年末調整や確定申告には証明書の添付が必要です

平成22年1月から12月までに納めた国民年金保険料は、その全額が社会保険料控除の対象になります。平成22年中の所得の申告について、国民年金保険料を社会保険料控除として申告する際には、一年間に納付した国民年金保険料を証明する書類を添付等することが義務づけられています。このため、国民年金保険料の納付額を証明する「社会保険料（国民年金保険料）控除証明書」が日本年金機構から11月上旬に送られます。年末調整や確定申告の手続きの際には、この控除証明書または国民年金保険料の領収書が必要になりますので、申告をするまで大切に保管してください。▼お問い合わせは、控除証明書専用ダイヤル（☎0570-0700-117）、または渋川年金事務所（☎0279-221607）へ

暮らしの情報

知

お知らせ

新築家屋等の調査について

平成22年中に新築および増築した家屋については、役場税務課による家屋調査を受ける必要があります。まだ家屋調査を受けていない方は、役場税務課へご連絡ください。また、建物を壊した場合は、建物の滅失手続きが必要となります。該当される方は、税務課にある建物取壊申出書に必要な事項を記入して提出してください。▼お問い合わせは、税務課(☎54-2211 内線162・164)へ

工業統計調査にご協力を

工業統計調査が12月31日現在で全国一斉に実施されます。工業統計調査は、製造業を営む事業所を対象に、1年間の生産活動に伴う製造品の出荷額、原材料使用額などを調査し、製造業の実態を明らかにすることを目的としています。調査結果は、行政施策の基礎資料として使われるほか、大学などでの研究資料、学校の教材など広く使われます。調査内容の秘密は厳守され、統計作成の目的以外は一切使用されませんので正確な記

入をお願いします。▼お問い合わせは、基地・財政課(☎54-2211 内線240)へ

事業主の皆さん労働保険の加入はお済みですか

11月は「労働保険適用強化月間」です。従業員、社員、アルバイトなど一人でも雇用している事業主は、労働保険(労災・雇用)の加入が義務づけられています。まだ加入手続きをされていない事業主の皆さんは、すぐに加入手続きをしましょう。▼お問い合わせは、ハローワーク渋川(☎0279-2212636)へ

県立工屋文明記念館からのお知らせ

生誕120周年を記念して、群馬にゆかりの深い歌人土屋文明の業績と再評価を行い、斎藤茂吉と文明という二つの個性が、歌誌「アララギ」を通じて近代短歌の道筋を築いた過程をたどります。■開催期間：12月12日(日)まで ※火曜日休館 ■時間：午前9時30分～午後5時 ■観覧料：一般400円、大学・高校生200円、中学生以下無料 ▼お問い合わせは、土屋文明記念館(☎027-373-7721)へ

生

生活

小児救急医療電話相談

休日や夜間に、子どもが急に具合が悪くなったとき、すぐに受診した方が良いのか、家庭でどのような処置をすれば良いのか、悩んだことはありませんか。■相談受付時間 月～土曜日：午後7時～午前0時 日・祝日・年末年始：午前9時～午前0時 ■電話番号：#8000 ■その他：ダイヤル回線、IP電話からはご利用できません

第62回人権週間

法務省および全国人権擁護委員連合会では、12月4日から10日までの一週間を「人権週間」と定め、全国的な各種行事を企画しています。前橋地方法務局および県人権擁護委員連合会では、県内の市町村61カ所において特設人権相談所を開設します。子ども、家庭や近所のもめごとなど、人権問題で悩んでいる方はご相談ください。料金は無料で秘密は固く守ります。日程や会場についてはお問い合わせください。▼お問い合わせは、前橋地方法務局人権擁護課(☎027-221-4466)へ

あなたの暦 広報カレンダー

※行事・時間・場所・問合せ先の順で掲載されています

木	水	火	月	日	土	金	木	水
9	8	7	6	5	4	3	2	12/1
		2歳児健診 PM1:00～1:30 保健相談センター 保セ	健康相談 PM1:30～2:30 保健相談センター 保セ	村の音楽会 PM1:30～ 中学校体育館 教育	親子お菓子づくり教室 AM9:30～12:00 保健相談センター 教育 クリスマスお話し会 PM1:30～ 中央公民館 公民	農地・農業者年金相談 PM1:30～3:00 役場302会議室 農委	すくすく教室(母乳相談) AM9:40～10:00 保健相談センター 保セ すくすく教室(離乳食相談) AM10:00～11:30 保健相談センター 保セ	香りの花せつけん教室 AM9:30～11:30 楽集センター 楽集
土	金	木	水	火	月	日	土	金
25	24	23	22	21	20	19	18	17
	冬休み子ども楽集すくすくーる AM9:00～PM3:00 無料法律相談 PM1:30～4:30 楽集センター 楽集 ささえの家 社協	天皇誕生日 しめ縄作り教室 PM1:30～4:30 楽集センター 楽集		健康相談 PM1:30～2:30 保健相談センター 保セ				

行政相談を開催します

- 日時…12月10日(金) 午後1時30分～午後4時
- 会場…南部コミュニティセンター
- 内容…国・県・市町村などの行政に関することについて、相談をお受けします。お気軽にご相談ください。

裁判員制度 名簿記載通知を発送します

■裁判員候補者名簿が、市町村の選挙管理委員会が選挙人名簿を基に全国の地方裁判所で作成されます。裁判員候補者名簿に登録される人数は、予想される裁判員裁判対象事件の数などによって毎年変動しますが、平成23年分の名簿に登録される人数は、全国で約31万6千人です。

■裁判員候補者名簿記載通知について：平成23年の裁判員候補者名簿に登録された方には名簿記載通知をお送りします。この通知は、裁判員に選ばれる可能性があることを事前にお伝えするもので、具体的な事件の裁判員候補者に選ばれたわけではありませんので、すぐに裁判所に起こしたく必要はありません。また、この通知とあわせて調査票をお送りします。この調査票は、裁判員候補者の方の事情を早期に把握し、辞退が認め

られる場合などには裁判所にお越しいただくことのないようにして、裁判員候補者の方々の負担を軽減するためにお送りするものです。辞退の申し出ができる時期や期間などに制限を設けているわけではありません。この調査票で辞退を申し出なかった場合でも、裁判員候補者に選ばれたとき、または裁判の当日(選任手続時)に辞退を申し出ていただくことも可能です。裁判員制度にご理解、ご協力をお願いします。

図書券が 当たる!? 広報クイズ

今月もがんばってください。家族みんなで解いてね。応募方法は、新聞広告の余白やメモ用紙に答えを書き、住所、区、氏名、年齢、世帯主名を明記して、北小、南小、榛中、中央公民館に置いてある箱に入れるか、役場までお送りください。郵送でも結構です。

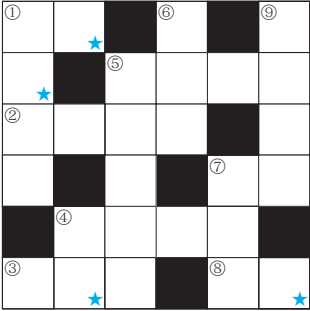

- ★をつなげてください。ひとつの言葉になります。応募する紙には、その言葉だけを答えとして記入してください。(ヒント…ミノに隠れています)
- ①刃物。木を切り倒す時などに使います
 - ②穴の開いた野菜
 - ③一、雷、火事、おやし
 - ④舞台を英語で
 - ⑤水上を飛ぶ魚
 - ⑦草食動物。奈良公園が有名
 - ⑧人体の一部。音を拾い集めます

タテのカギ

- ①卵料理。西洋風卵焼き
- ④和食。にぎりやチラシなど
- ⑤心太と書いて
- ⑥花を生けるピン
- ⑦貝。蛭と書きます
- ⑨食い倒れといえ

ヨコのカギ

- ①刃物。木を切り倒す時などに使います
- ②穴の開いた野菜
- ③一、雷、火事、おやし
- ④舞台を英語で
- ⑤水上を飛ぶ魚
- ⑦草食動物。奈良公園が有名
- ⑧人体の一部。音を拾い集めます

前回の答えと当選者

広報10月号のクイズの解答は、全部で34通寄せられ、全通が正解でした。抽選で次の7人の方に500円相当の図書券を贈ります(敬称略)。
 深津良晃(1区)中沢好則(3区)萩原志穂(3区)柳岡真弥(4区)近藤英夫(9区)岩崎晴代(10区)後藤広樹(12区)

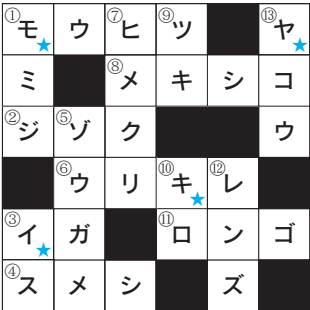

ダイヤルメモ

役場	54-2211	委員	54-2211
教育委員会	54-2573	市民センター	54-8534
社会福祉協議会	54-2318	健康相談センター	70-8052
商保健康相談センター	54-0488	南小	54-0031
児童館	54-7933	児童館	54-1133
ふれあい館	54-1126	社会福祉協議会	55-5294
ふるさと	54-2488		

問い合わせ

子育て・子育て支援課	子育て・子育て支援課
保健相談センター	保健相談センター
住民生活課	住民生活課
社会福祉協議会	社会福祉協議会
教育委員会	教育委員会
公民館	公民館
農業委員会	農業委員会
楽集センター	楽集センター

木	水	火	月	日	土	金
16	15	14	13	12	11	10
AM 10:30~11:30 おはなシアアイ	PM 1:00~1:30 乳児健診 PM 1:30~3:30 人権相談日	PM 1:00~1:30 3歳児健診 保健相談センター 保セ	PM 1:30~2:30 健康相談 PM 1:30~4:00 楽集シネマ		AM 9:30~PM 1:00 蕎麦打ち体験教室 PM 1:30~3:30 楽集センター 楽集	PM 1:30~2:00 ポリオ予防接種 PM 1:30~4:00 行政相談 PM 1:30~3:30 心配ごと相談 保健相談センター 社協
	金	木	水	火	月	日
	31	30	29	28	27	26
					AM 9:00~PM 3:00 冬休み子ども楽集すくーる 健康相談 PM 1:30~2:30 保健相談センター 保セ	