



## CONTENTS

村からのお知らせ	2～12
・緊急事態宣言が発令されました	
・令和4年度の入園児を募集します	
保健相談センター	13
暮らしの情報	14～15
カレンダー	16
話題あれこれ	17
イベント	18

# 新型コロナウイルス感染症 緊急事態宣言

令和3年8月20日から令和3年9月12日まで

- ・日中も含めた不要不急の外出・移動の自粛について協力してください。特に、20時以降の不要不急の外出については自粛をお願いします。
- ・感染対策が徹底されていない飲食店等の利用は厳に控えてください。
- ・買い物は少人数で、なるべく頻度を減らすなどして外出を半減することの徹底をお願いします。
- ・事業者は、在宅勤務（テレワーク）の活用や休暇取得の促進等により、出勤者数の7割削減を目指してください。
- ・村有施設等の貸出状況等については、ホームページをご確認ください。

## ワクチン接種を積極的にご検討ください

8月19日時点で、高齢者（65歳以上）の2回目ワクチン接種率は88.1%、それ以外の方（12～64歳）の2回目ワクチン接種率は、25.8%です。ワクチン接種を希望されている方で、まだ接種をされていない方は、早めに接種をお願いします。

特に20歳～40歳の若年層の接種率が低い傾向にあります。積極的に接種をご検討ください。

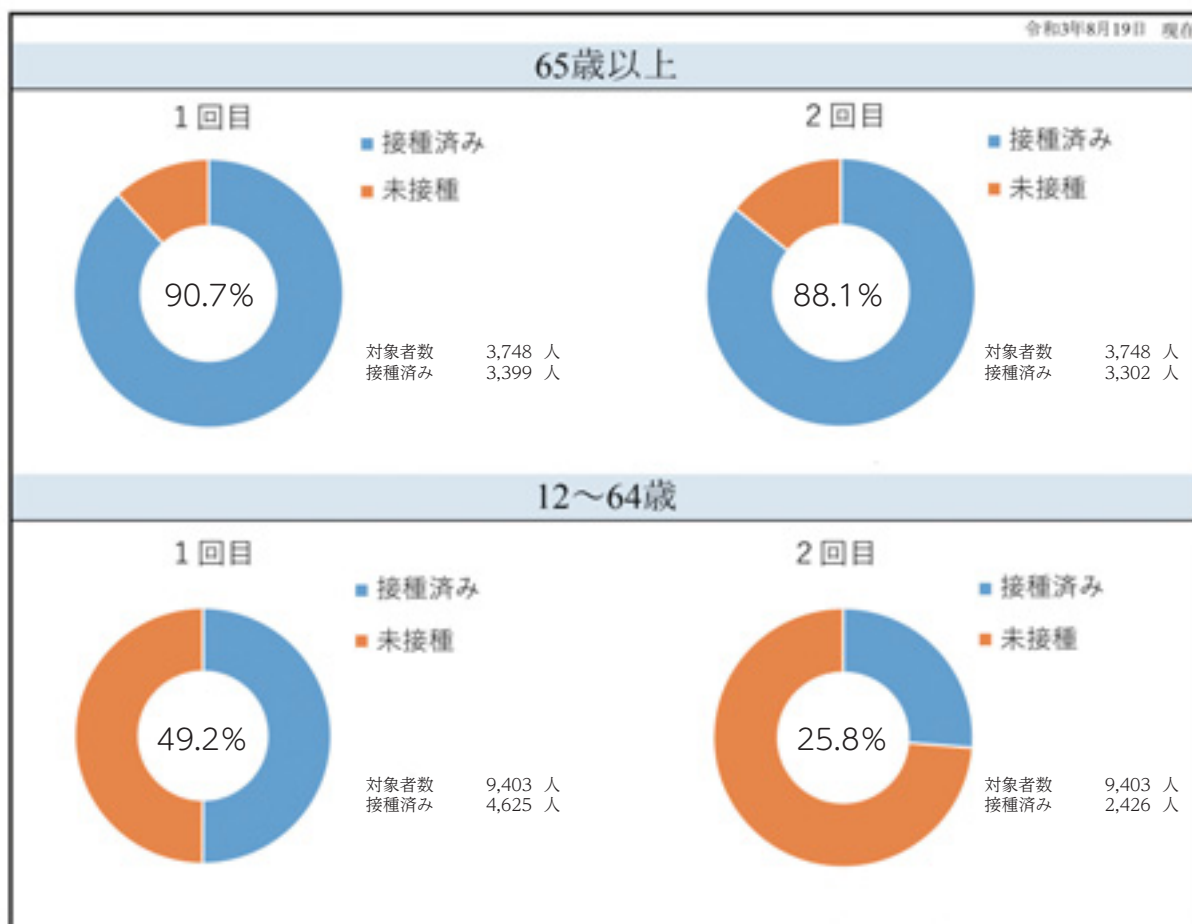

## ①県央ワクチン接種センター

対象者は、満18歳以上です。

詳細は、ぐんま県央ワクチン接種センター問い合わせ等窓口（0570-001-720）へ連絡するか、県のホームページをご確認ください。

### 予約方法

スマートフォンアプリLINEで「群馬県デジタル窓口」を友だち登録し、「新型コロナワクチン接種予約」から予約。



※県央ワクチン接種センターの1回目接種の最終日は、9月4日（土）です。予約受付は、9月3日（金）の午後5時までです。予約が定員に達し次第、受付終了となりますので、接種を希望される方は、早めに予約してください。

## ②集団接種（南部コミュニティセンター）

対象者は、接種を希望する12歳以上の全ての方

### 予約方法

電話	榛東村コロナワクチンコールセンターに電話 050-5445-6215（午前9時～午後7時）
LINE	「群馬県デジタル窓口」を友達登録し、トーク画面の「新型コロナワクチン接種予約」を選択し予約 （24時間予約可能。ただし予約開始初日は午前9時から受付開始）

### 今後の集団接種の予定

令和3年8月19日時点

接種日程	
1回目	2回目
9月1日（水）午後	9月22日（水）午後
9月5日（日）午前・午後	9月26日（日）午前・午後

10月以降の接種日程等は、9月中に配付するチラシをご確認ください。

## ③個別接種

榛東村、吉岡町、渋川市の協力医療機関ごとに、予約開始日や接種期間、年齢が異なります。詳細は、村ホームページかコールセンターでご確認ください。

榛東村コールセンター（050-5445-6215）

吉岡町コールセンター（050-5445-3744）

渋川市コールセンター（050-8882-6271）

榛東村、吉岡町、渋川市以外に所在するかかりつけ医で接種を希望される場合は、医療機関所在の市町村へお問い合わせください。

# 認定こども園・の入園児を募集します

## 保育園・認定こども園

問い合わせ先／住民生活課（☎54-2211 内線131）

令和4年4月から保育園・認定こども園に入園を希望する方と育児休業明け復職に伴う年度途中入所を希望する方を対象に入所募集を行います。



申込書配布 9月1日（水）～  
（各園と住民生活課で配布）



申込書受付期間  
9月13日（月）～10月1日（金）  
（第一希望の園または住民生活課へ提出）



入所選考 11月下旬  
入所仮承諾書発送 12月中旬  
入所承諾書発送 3月中旬  
（仮承諾書は入園を予約するものではありません）

### 「2次募集」について

上記期間に申請できなかった方については2次募集期間に申請をお願いします。期間以外での受け付けはできませんのでご注意ください。

受付期間 令和4年1月5日（水）～1月14日（金）  
受付場所 住民生活課

### 対象

生後8週～就学前の乳幼児  
就労や病気等により保育が必要な方  
認定こども園の教育機能部分（1号認定）希望者は、就労や育児休業に関わらず申し込みができます。

### 5月以降に入園を希望する場合

育児休業明けの復職に伴う年度途中入所を希望する方も、9月13日（月）～10月1日（金）に申し込みしてください。  
その他の理由により入所を希望する方は、令和4年2月1日以降入所希望月の2か月前まで受け付けています。

### 保育時間

月曜日～土曜日 7時～18時  
（保育短時間の場合 8時～16時）  
延長保育（希望者） 18時～19時

### 各園の様子

各園にお問い合わせください。  
榛東北部保育園（☎54-2900）  
榛東中央こども園（☎55-0008）  
榛東南部こども園（☎54-2572）

### ※待機児童について

本村では、現在入所が待機となっている児童が複数名います。入所判定に公正・公平性を期すため、申込書には誤りのないよう正確に記入をお願いします。不明な点につきましては、聞き取りを行うこともあります。ご理解とご協力をお願いします。

# 令和4年度の幼稚園・保育園

## 幼稚園

問い合わせ先／教育委員会事務局（☎54-2211 内線212）  
北幼稚園（☎54-3211） 南幼稚園（☎54-7877）



申込書配布 9月6日（月）～  
各幼稚園と教育委員会事務局（役場2階）で配布



申込書受付期間  
10月1日（金）～10月15日（金）  
（幼稚園に提出）



入園決定通知 1月上旬

※小学校区域に準じて、入園できる幼稚園が指定されます。  
※就労等以外の預かり保育は、別途費用がかかります。  
※子育て支援のため、給食費の1割を村で補助しています。  
※年収360万円未満相当の世帯は給食費が一部軽減されます。  
※18歳以下の子どもを3人以上扶養している場合は、3人目以降の給食費を村が負担します。

### 対象児

3歳児	平成30年4月2日～ 平成31年4月1日に生まれた幼児
4歳児	平成29年4月2日～ 平成30年4月1日に生まれた幼児
5歳児	平成28年4月2日～ 平成29年4月1日に生まれた幼児

### 時間

教育時間	8時30分～14時
早朝預かり保育	7時～8時30分
長時間預かり保育	14時～18時
休業日（夏季ほか） 預かり保育	7時～18時

### 給食費

2,970円（月額）

## 子育て支援センターをご利用ください

保育園・こども園・幼稚園に設置されている子育て支援センターでは、子育て親子の交流場所の提供や、子育て等に関する相談・援助を実施しています。

楽しいイベントや子育て講座等が開催されていますので、親子一緒にお気軽にご利用ください。

※費用は無料ですが、イベント等で実費がかかる場合があります。



## 困ったときの保育サービス

### 保育園・こども園の一時預かり

保護者が急病になったときや、育児のリフレッシュなどの際に利用できます。

### 幼稚園の一時預かり

通常の保育時間外（夏休みなどを含む）に保育を行います。

### 病児・病後児保育

病児保育（子どもの症状に、当面の急変が認められないときに病院等で預かります。）

みつばち保育園（北毛病院） 渋川市有馬237-1 ☎0279-24-1419

病後児保育（子どもの症状が、回復期にあるときに病院等で預かります。）

こもれび（榛東中央こども園隣地） 榛東村山子田2531-33 ☎0279-55-0008

竹内小児科 吉岡町大久保3347-10 ☎0279-30-5151

ありんこ（高崎総合医療センター） 高崎市高松町36 ☎027-321-1246

### ファミリー・サポート・センター

子育て援助をするボランティア（提供会員）が子どもの保育園等への送り迎えや、預かりなどを行います。

詳しくはファミリー・サポート・センターへご連絡ください。

渋川市渋川1338-4 ☎0279-22-5200



## 児童扶養手当・特別児童扶養手当のご案内

問い合わせ先 住民生活課（☎54-2211 内線134）

### 児童扶養手当

児童扶養手当は、父母の離婚などにより、父または母と生計を同じくしていない18歳未満（18歳に達している場合は、その年度の3月31日まで）の児童を養育している父または母などに対して支給されます。

支給要件、所得制限または公的年金等の金額により、手当が支給されない場合があります。

■支給額…所得および児童の数により支給金額が決定されます。

### 特別児童扶養手当

特別児童扶養手当は、身体または精神に障害のある20歳未満の児童を養育している父または母（どちらか所得の多い方）に支給されます。父母以外の方が児童を養育している場合にも支給されます。

※障害の程度、支給要件、所得制限または公的年金等の金額により、手当が支給されない場合があります。

■支給額…児童の障害の程度により支給額が決定されます。

### 毎年のお手続き ～「現況届」・「所得状況届」の提出について～

児童扶養手当・特別児童扶養手当を受給している方は、毎年8月に「現況届」（児童扶養手当）あるいは「所得状況届」（特別児童扶養手当）を提出してください。この届けを提出しないと8月分からの手当を受給することができなくなりますので、手続きを済ませていない方は、お早めに手続きをしてください。

※児童扶養手当・特別児童扶養手当ともに、受給要件を満たさなくなった後に手続きを行わず、受給を続けた場合には、手当を返還する必要があります。婚姻、住所異動、家族構成の変化など、受給要件に関する事項に変更があった場合には、速やかに役場にて手続きを行ってください。



## 小学校に学習支援員を配置して学習環境向上を図りました

問い合わせ先 総務課 (☎54-2211 内線250)

特定防衛施設周辺整備調整交付金を活用した学習支援員配置事業（教育、スポーツ及び文化に関する事業）は、児童の学習の習熟度に差が生じないように、個々に応じた指導方法の充実を図り、学習環境の向上を目的としています。

配置される学習支援員は、各学校の実情に応じて、授業時の教科指導支援補助、少人数指導時の支援補助等に従事します。



### 【事業概要】

区分	児童数	学級数
北小学校	365人	17クラス
学習支援員 延べ 3人 授業日数 537日		
南小学校	365人	16クラス
学習支援員 延べ 3人 授業日数 537日		
事業費：7,741,440円（うち交付金：7,500,000円）		



## 宝くじの助成金で災害用テントを整備しました

問い合わせ先 総務課 (☎54-2211 内線252)

群馬県市町村振興協会では、宝くじの収益による助成事業（魅力あるコミュニティ事業）を行っています。この事業は、宝くじの普及広報を行うことやコミュニティの健全な発展を図ることを目的に自治会などに助成を行うものです。

令和3年度は、榛東村自治会連合会が災害用プライベートルーム（ワンタッチテント）を各コミュニティセンターに整備しました。災害時に、プライバシーの確保やコロナ下でのパーティションとして活用されます。



## 消費喚起・経済活性化・家計の支援

9月1日(水)から  
「しんとうプレミアム付商品券」の販売開始

村内の消費を喚起し、経済の活性化と家計への支援を目的とし、村民を対象にプレミアム付商品券「しんとうプレミアム付商品券」を販売します。8月中に各世帯に引換券を送付しますので、購入を希望される方は、購入引換券を持って榛東村商工会で購入してください。

## 商品券額面

〔1冊〕 **10,000円分** (1,000円×10枚綴り)

## 内訳

大型店共通券 5,000円分

一般店専用券 5,000円分

## 販売価格

〔1冊〕 **5,000円**

## 購入上限

1人につき1冊まで(引換券は各世帯に送付いたします)

## 販売期間

令和3年9月1日(水)～令和3年10月29日(金)  
午前9時～午後5時(土日、祝日を除く)

## 使用期間

令和3年9月1日(水)～令和3年12月31日(金)

## 問い合わせ

榛東村商工会 (☎54-2318) 榛東村山子田797番地1(中央公民館隣)



《併用券》



《専用券》

## 《使用可能店舗(取扱店)》

- ・取扱店では、ステッカーやのぼり旗を目印として設置しています。





しんとうプレミアム付  
商品券取扱店

## 使用可能店舗（取扱店）

取扱店舗一覧(72店舗)は、以下のとおりです。取扱店では、ステッカーやのぼり旗を目印として設置しています。

	店舗名	内容	電話
長岡	(株)卯三郎こけし	創作こけし、木製品(日用品)	54-6766
	高野辺商店	酒類、たばこ、菓子	54-7808
	(有)小林水道工事店	上下水道の新設、改造、修理	54-3045
	(有)榛東葬祭センター	引出物、生花、仏壇、仏具、線香、念珠他	54-7673
	(株)プレスタイル	防犯、防災、遮熱、各種フィルム	25-8561
山子田	おかべや	そば、うどん、定食、デザート	26-2858
	金井いちご農園	いちご	54-7221
	霞山カントリー倶楽部	ゴルフ、ゴルフ関係グッズ	54-1111
	木村ボデー	各種自動車、車検整備、板金、塗装、販売	54-4805
	コーヒーハウスライフ	コーヒー、カレーライス、ハンバーグ、ライス、サンドイッチ	54-3457
	(有)小林輪店	自動車販売、修理	54-4090
	(有)サイトウ・デンキ	家電販売修理、電気工事	54-5729
	シミズ自動車钣金塗装	自動車钣金塗装、車検、修理他	30-5270
	しんとうふるさと夢工房	ハム、ソーセージ、ベーコン、ウインナーなど	54-1890
	しんとうワイナリー	ワイン各種	54-1066
	セブンイレブン 榛東山子田店	弁当、おにぎり、麺類、飲料各種	55-9398
	総合衣料シバモト	おしゃれなシルバー用品を扱っているお店	54-7303
	(株)タナカ設備工事	給排水設備工事に係る全般	54-2812
	なずな亭	居酒屋(酒、食事)	55-5874
	ハウス・ロザーナ	飲食業	55-5900
	ぱーまやさん	美容業	55-1733
	萩原綿ふとん店	布団寝具製造販売	54-7277
(有)羽鳥製材所	リフォーム、内装工事、造作工事	54-5142	
民宿しおざわ	宿泊、食事、テイクアウト	54-3040	
毛利多	そば、うどん、丼物など	54-7000	
ユアサデンキ(サラダ館榛東店)	家庭用電気製品販売・修理、ギフト品販売	54-5185	
新井	アクザワファーム(株)	上州地鶏肉、地鶏のたまご	54-2905
	飯塚屋	和菓子	54-5044
	大川食堂	飲食業	54-5049
	川浦理容店	理容施術	54-7308
	J A 榛東セルフ給油所	自動車用燃料、洗車、灯油	25-8686
	茂田酒店	酒類他	54-4365
	松栄産業(株)榛東給油所	ガソリン、軽油、灯油、洗車タイヤ等	54-2579
	しんとう村のぐんまちゃん焼のお店	しんとう村のぐんまちゃん焼(たい焼風)	54-2318
	セブンイレブン 相馬原駐屯地店	コンビニエンスストア	70-8018
	高橋モータース	各種自動車販売修理	54-7418
	(有)中華大榛	中華料理、洋食	54-4362

	店舗名	内容	電話	
新井	中華料理柿ノ木坂	中華料理	027-372-0491	
	つつじヶ丘英会話教室	英会話、幼児、小中高、大人、個人クラス	51-8842	
	つつじヶ丘ネイル	ジェルネイル、ネイルアート	51-8842	
	つつじヶ丘電器	家電商品販売、電気商品修理、設置	54-3430	
	(有)テクノ榛東	パソコンの調整、設定、修理、販売、サポート	20-5588	
	(有)トツカクリーニング	洋服のクリーニング等	54-7455	
	(有)ハルナ油脂商会	ガソリン、軽油、灯油(配達も含む)他	54-5723	
	美容室ブロッサム	カット・パーマ	54-0986	
	フレッセイ榛東新井店	スーパーマーケット	26-2224	
	マルエドラック榛東店	医薬品、化粧品、日用品、食品	30-5131	
	(株)牧口エンジニアリング	自動車修理・販売	54-5592	
	モギ・コーヒー	自家焙煎珈琲豆(粉)販売、移動カフェ	54-8056	
	焼肉のお店綱	焼肉、アルコールなど	55-4130	
	らいむ	スナック	54-8444	
	理容室さわ	理容業	54-7693	
	広馬場	青山製菓	和菓子、洋菓子、菓子全般	54-7646
		(株)SS清水モータース	自動車販売、車検、修理、用品	54-3121
(有)加藤モータース		ガソリン販売	54-3923	
川本内装		内装工事(ふすま、障子の貼替等)	54-6846	
ぐん・せい建商(株)		リフォーム、網戸、鍵、ガラス他	54-5685	
コメリハード&グリーン榛東店		ホームセンター	20-5870	
彩樹園		庭の管理(剪定、伐採、除草、消毒)、外構工事	54-0040	
スイングII		コーヒー、その他軽食	55-0022	
セブンイレブン 榛東広馬場店		食料品(弁当、菓子、ジュース、酒)、タバコ、雑貨他	55-5557	
とみざわ酒店		酒類	54-4102	
とみざわ物産		福だるま、名入だるま、干支だるま	54-2795	
榛名まほろば		コーヒー、ピザ、カレー、パスタ、パーティー料理	55-0665	
フレッシュショップとみつね		鮮魚、青果、一般食品(配達可)	54-5179	
松嶋建設		リフォーム、木造建築	54-7541	
(有)マルコー商事		葬祭業	54-8429	
リカー&フードすぎた		生鮮三品、一般食料品、酒、タバコ類	54-4369	
上野原		地球屋	和服、洋服、雑貨、創作人形、古民具など	20-5536
	地球屋バターファクトリー	バター、チーズ	54-0100	
	地球屋ハルナグラス	ガラス小物	26-8877	
	地球屋パン工房	天然酵母パン	70-8000	

※ 大型店



## 国民健康保険被保険者証を更新します

問い合わせ先 健康保険課 (☎54-2211 内線142)

10月1日から国民健康保険被保険者証が新しくなります。

### 新・被保険者証

9月下旬に世帯主あてに郵送します。

有効期限

- ・令和3年10月1日～令和4年7月31日
- ・令和3年10月1日以降に75歳になり後期高齢者医療に加入となる方は有効期限が異なります。有効期限が切れる前に、健康保険課から新しい保険証を郵送でお送りします。

### 旧・被保険者証

10月1日以降は使用できなくなります。使用できない被保険者証は健康保険課へ返却または裁断して破棄してください。

### 窓口交付の方法

窓口交付を希望される方は、9月10日(金)までにご連絡ください。9月21日(火)から窓口交付を開始します。受け取りの際、本人確認のため運転免許証等をご持参ください。窓口交付は世帯単位となるため、世帯の方がお越しください。

## 短期被保険者証、被保険者資格証明書の交付

国民健康保険税の滞納により、通常より有効期限の短い「短期被保険者証」または医療機関受診の際に10割負担となる「被保険者資格証明書」を交付する場合があります。

## 令和3年更新分から保険証の有効期限が変わります

国民健康保険の保険証は、これまで9月30日の有効期限でしたが、令和4年に予定されている保険証と高齢受給者証の一体化に伴い、今回、交付する保険証の有効期限は令和4年7月31日までとなります。

また、令和4年度から更新日が8月1日に変わります。

## 令和4年更新分から保険証と高齢受給者証が1枚になります(70～74歳の方)

これまで国民健康保険に加入している70歳から74歳までの方が医療機関を受診する際は、保険証と高齢受給者証の2枚を提示する必要がありましたが、加入者の利便性を高めるため、令和4年8月から保険証と高齢受給者証が一体化し、1枚で受診できるようになります。

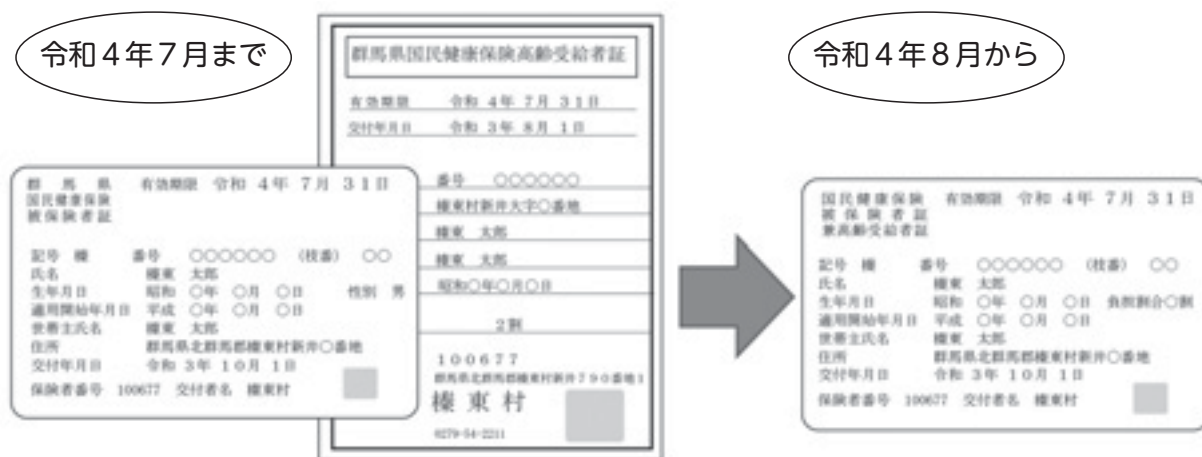

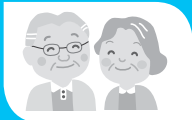

## 敬老祝金・祝品を支給します

問い合わせ先 健康保険課 (☎54-2211 内線146)

高齢者の長寿を祝福し、敬老の意を表するとともに、高齢者の福祉の増進に寄与することを目的として、敬老祝金・祝品を支給します。

### 支給方法

地域の民生委員児童委員が対象の方を訪問し、贈呈いたします。

### 祝金・祝品支給時期

9月中旬～下旬

## 敬老祝金

### 祝金支給対象者

令和3年9月1日現在で、榛東村に居住し住民基本台帳に記載されている方で、令和3年12月31日までに満80歳、満85歳、満90歳、満95歳または満100歳以上である方。

### 支給金額

年齢	支給金額
80歳の方	6,000円
85歳の方	10,000円
90歳の方	20,000円
95歳の方	30,000円
100歳以上の方	50,000円

## 敬老祝品

### 祝品支給対象者

令和3年9月1日現在で、榛東村に居住し住民基本台帳に記載されている方で、令和3年12月31日までに満91歳～満94歳、満96歳～満99歳になれる方。

### 支給祝品

榛東村商工会商品券

## 令和3年度 榛東村敬老会開催中止のお知らせ

9月11日(土)に予定していた敬老会は、新型コロナウイルス感染症感染拡大防止のため、中止させていただきます。

ご理解の程、よろしくお願いいたします。

なお、褒賞等の対象者には、祝詞・記念品を贈呈します。

詳細は、対象者へ別途通知します。



大会等の結果をお知らせします

第51回 澁川北群馬剣道連盟 錬成剣道大会

小学5・6年生女子の部

準優勝：篠原 茉祐里さん (写真左2番目)

第3位：曾根 陽愛さん (写真左)



小学6年生男子の部

準優勝：牧口 有汰くん (写真右)

群馬県糸東会 空手道選手権大会

形 高学年

優勝：田中 逞翔くん

準優勝：村上 優芽くん

第3位：尾形 和真くん

組手 高学年

優勝：田中 逞翔くん

準優勝：清水 祥真くん

第3位：田中 桃生くん

幼児低学年

優勝：田中 詩織さん

準優勝：笹本 将斗くん

第3位：関 正宗くん

第4位：小嶋 蒼志くん

幼児低学年

優勝：笹本 将斗くん

準優勝：田中 詩織さん

第3位：関 正宗くん

第4位：山藤 健心くん

8月新刊情報

中央公民館図書室

問い合わせ先 中央公民館 (☎54-2573)

利用時間 午前8時30分から午後5時まで 休館日 毎週月曜日・祝日



おすすめ本



**利生の人**  
 尊氏と正成 / 天津 佳之  
 時は鎌倉末期。帝と志を同じくした二人の武将の運命は陰謀に翻弄される。まったく新しい足利尊氏と楠木正成を描いた作品です。



**じごくにアイス**  
 ナカオマサトシ  
 アイスやさんのこたろうは、地獄の大火事を鬼と一緒に消止めますが、みんなヘトヘト。よしそれなら、アイスをつくろう！地獄+アイス=こわくておいしい！？お話しです。

書名	著者名	書名	著者名
無暁の鈴	西條 奈加	たべものやさん しりとりしたい	シゲタサヤカ
臨床の砦	夏川 草介	かい かいさいします	
つまらない住宅地のすべての家	津村 記久子	おえかきしりとり	新井 洋行 他
三体	劉 慈欣	きょうりゅうオーディション	たしろ ちさと
レッド あかくてあおいフレコンのはなし	マイケル・ホール	ちこく姫	よしなが こうたく
「文章術のベストセラー100冊」のポイントを1冊にまとめてみた。	藤吉 豊・小川真理子	おそうじ隊長	よしなが こうたく
エレジーは流れない	三浦 しをん	黄泉がえり	梶尾 真治
ふしぎ駄菓子屋 銭天堂 15	廣嶋 玲子	月下のサクラ	袖月 裕子
		かぞくって なあに？	フェリシティ・ブルックス

眠れない、不安だ、イライラする…  
などの症状はありませんか？  
一人で悩まずに相談してみませんか？  
群馬県こころの健康センター ☎ 027-263-1156  
群馬いのちの電話 ☎ 027-221-0783  
渋川保健福祉事務所 ☎ 0279-22-4166  
24時間子供SOSダイヤル ☎ 0120-0-78310  
榛東村保健相談センター ☎ 0279-70-8052

## 熱中症に注意しましょう

新型コロナウイルス感染症予防には、身体的距離の確保、マスクの着用、手洗い、「3密」を避けることなどが大切ですが、マスクの着用等により、熱中症のリスクが高くなることがあります。

特に子どもや高齢者、障がいのある方は注意が必要です。

### ■新しい生活様式における熱中症予防のポイント

1. 暑さを避ける
  - ・ 感染症予防のために換気をしつつ、エアコンや扇風機等を利用して部屋の温度を調整しましょう。
  - ・ 涼しい服装を心がけ、外出時は日傘や帽子を利用しましょう。
  - ・ 暑い日や暑い時間帯の外出は避けましょう。
2. こまめに水分を補給する
  - ・ 入浴前後や起床時など、こまめに水分を補給しましょう。
  - ・ 特にマスクをつけている時は、のどの渇きを感じなくても水分を補給しましょう。
3. 適宜マスクをはずす
  - ・ マスクをつけていると熱中症のリスクが高くなるので、屋外で十分な距離（2メートル以上）が確保できる場合はマスクをはずしましょう。
  - ・ マスクをつけている時は、激しい運動や負荷のかかる作業は避けましょう。

4. 日頃から健康管理を行う
  - ・ 体温測定や健康チェックは熱中症の予防に有効です。体調が悪いと感じた時は無理せず休みましょう。

### ■熱中症の対処方法

- ① 風通しの良い日陰やエアコンの効いた室内など、涼しい場所に避難しましょう。
  - ② 衣服を脱がせて、体を冷やしましょう。（特に、首の周り、脇の下、足の付け根など）
  - ③ 経口補水液等で水分や塩分を補給しましょう。
- ※自力で水分が飲めない場合や意識がない場合はすぐに救急車を呼びましょう。

### ■集団検診について

◇ 9月・10月の健診をお申込みの方に、予約票と受診票をお送りしました

8月9日までに申込みいただいた方に、予約票と受診票をお送りしました。届いていない方は、保健相談センターへお問い合わせください。

◇ 今年度の集団検診は完全予約制です

ご希望の方は受診シールに同封した「榛東村がん検診・健康づくり健診のご案内」を確認のうえ、予約をしてください。

▼問い合わせ先  
保健相談センター  
☎0279-70-8052

## ●休日当番医●

※市外局番は0279です。

		内科		外科	耳鼻科	歯科
8月	29日(日)	中野医院 (渋川) ☎22-1219	駒寄こども診療所 (吉岡) ☎55-5252	加藤整形外科医院 (渋川) ☎20-1007	いのうえ耳鼻咽喉科医院 (渋川) ☎30-1133	永井歯科医院 (赤城) ☎56-8854
	5日(日)	厚成医院 (渋川) ☎22-1060	赤城開成クリニック (赤城) ☎20-6500	北毛病院 (渋川) ☎24-1234	森医院 (渋川) ☎23-8733	小野上歯科診療所 (小野上) ☎59-2493
9月	12日(日)	石北医院 (渋川) ☎22-1378	岡本内科クリニック (吉岡) ☎20-5353	渋川医療センター (子持) ☎23-1010	吉岡ちよだ耳鼻咽喉科 (吉岡) ☎26-7546	ほしかわ歯科医院 (渋川) ☎24-8835
	19日(日)	神山内科医院 (渋川) ☎22-2181	榛東さいとう医院 (榛東) ☎54-1055	大滝クリニック (吉岡) ☎30-5800		高橋歯科クリニック (渋川) ☎24-8211
	20日(祝)	佐藤医院 (北橋) ☎52-3003	大井内科クリニック (吉岡) ☎30-5575	有馬クリニック (渋川) ☎24-8818		吉岡歯科クリニック (渋川) ☎24-8289
	23日(祝)	大谷内科クリニック (渋川) ☎20-1881	竹内小児科 (吉岡) ☎30-5151	加藤整形外科医院 (渋川) ☎20-1007		K歯科医院 (渋川) ☎22-2331
	26日(日)	斎藤内科外科クリニック (渋川) ☎22-1678	ふるまき内科医院 (渋川) ☎25-8881	とまるクリニック (渋川) ☎26-7711		川島医院 (渋川) ☎22-2421

※耳鼻科、歯科の診療時間は正午までです。 ※夜間急患診療所(午後7時～10時、年中無休) ☎23-8899

## 榛東村地域包括支援センター

本村在住の高齢者の方で、困りごとや心配ごとがありましたらご相談ください。  
 ■場所：榛東村保健相談センター内  
 (☎0279-25-8441)

## 『無料税務相談所』

関東信越税理士会会員の税理士による税に関する無料相談会  
 ■日時：9月24日(金)  
 ■場所：榛東村役場

## お知らせ NEWS



### 安全運転管理者制度について

一定以上の台数の自動車を保有する事業所は、事業所内での運転業務の管理、自動車の管理などを行うとともに、運転者が交通ルールを守り安全運転をするよう指導教育する責任者を置く義務（安全運転管理者制度）があります。

#### ■安全運転管理者

乗車定員11人以上の自動車（マイクロバス等）を1台以上または自動車を5台以上保有する場合に設置

#### ■副安全運転管理者

副安全運転管理者の設置人数は自動20台以上使用している事業所

20〜39台 1人  
 40〜59台 2人  
 60〜79台 3人

#### ■届出

安全運転管理者・副安全運転管理者を選任した場合には、選任した日から15日以内に公安委員会（事業所の管轄警察署）に届出をしてください。安全運転管理者制度は、道路交通法で選任・解任の届出が

義務づけられており、選任しなかったり届出を怠ったりすると処罰されます。（道路交通法第74条の3、第120条、第121条）

#### ▼問い合わせ先

渋川警察署

☎0279-23-0110

群馬県警察本部交通企画課

☎027-243-0110

**屋外広告物の表示には、許可が必要になることがあります**

9月1日〜9月10日は国土交通省が定める「屋外広告物適正化旬間」です。屋外広告物とは、常時または一定の期間継続して、屋外で、公衆に対して、表示される広告塔、広告版、はり紙、はり札等のことです。

群馬県では、屋外広告物条例を制定し、「禁止物件」や「禁止地域」、「禁止広告物」等、屋外広告物にルールを定めています。また、屋外広告物の表示が許可されている地域における許可基準についても定めています。

#### ▼問い合わせ先

渋川土木事務所 施設管理係

☎0279-22-4055



## 第十一回特別弔慰金の請求を受け付けています

内容 戦争で亡くなられた軍人軍属などのご遺族の方へ国債により支給する特別弔慰金の請求を受け付けています。

■国債の名称 第十一回特別弔慰金国庫債券「い号」

■支給内容 額面25万円、5年償還の記名国債

■支給対象者 戦没者などの死亡当時の遺族で、令和2年4月1日現在、公務扶助料や遺族年金などを受取る人がいない場合に、次の順序による先順位の遺族一人

①子 ②父母 ③孫 ④祖父  
 ⑤戦没者等の死亡時まで引き続き1年以上の生計関係があつた甥姪、等のうち、優先順位のご遺族を代表するお一人。（令和2年4月1日時点で、公務扶助料や遺族年金などを受け取る方がいない場合に限りです。）

■請求期限 令和5年3月31日（金）まで

■留意事項 既に第11回をご請求された方は再度の手続き不要です。ご請求いただいでから審査に時間を要しますので、まだ結果のご連絡がない方もしばらくお待ちください。

■請求手続先 住民生活課

#### ▼問い合わせ先

県庁国保課

☎027-2226-2681

FAX 027-2223-3864

**「とらいあんぐるん相談室」(群馬県)をご利用ください**

内容 ぐんま男女共同参画センターでは、専門の相談員が皆さんのお話を伺います。悩み等をひとりで抱え込まないで、お気軽にご相談ください。

#### ■相談日時

〈女性電話相談〉  
 毎週火・水・金・日

9時〜12時

13時〜16時

(年末年始、祝日、月曜日  
 祝日(振替休日を含む)の場  
 合の火曜日は休み)

◇女性相談専用電話番号

☎027-224-5210

〈男性電話相談〉

毎月1回 第4日曜日

13時〜16時

◇男性相談専用電話

☎027-212-0372

■費用 無料

▼問い合わせ先

ぐんま男女共同参画センター

☎027-224-2211

## 行政相談を開催します

- 日時…9月17日(金)  
午後1時30分～午後4時
- 会場…楽集センター
- 内容…国・県・市町村などの行政に関することについて、相談をお受けします。お気軽にご相談ください。

防災行政無線の放送内容は電話でも確認できます。

☎0279-54-3499



募集

RECRUITMENT



## 子どもの里親になりませんか

県では、さまざまな事情から家庭で生活することができない子どもを、家族の一員として迎え入れ、愛情と誠意をもって養育してくださる里親を募集しています。群馬県独自の短期預かり里親登録制度もあります。

中央児童相談所北部支所では、里親に関心のある人や養子縁組・特別養子縁組を検討している人への説明(相談)会を開催します。

■説明会(午後1時～4時)

◇第1回 9月29日(水)

沼田市役所4階 防災会議室

◇第2回 9月30日(木)

榛東村役場3階 会議室

■対象 里親に関心のある人や養子縁組・特別養子縁組を検討している人  
(開催市町村以外にお住まいの人も含みます)

■申込方法 直接会場へ  
▼問い合わせ先

群馬県中央児童相談所北部支所  
☎0279-20-1010

## 「ぐんま創業スクール」受講生募集

創業するために必要な基本的ノウハウと創業後の顧客獲得方法や売上アップのための極意を学ぶ「ぐんま創業スクール」(榛東村の特定創業支援事業)が次のとおり開催されます。

■対象者 県内で創業を予定している方、起業に興味・関心のある方(原則、1年以内の創業を検討している方)

■開催日程

10月3日・17日・24日・31日

※開催時間は、午前10時～午後4時

■開催場所 群馬県商工連会館2階大研修室

■定員 15名(先着)

■受講料 無料

■備考 コロナウイルスの影響により、延期または中止の可能性があります。

■申込方法 群馬県商工連会館のHPから申込書をダウンロードし、メール・Fax・郵送でお申し込みください。

▼問い合わせ先

群馬県商工連会館  
☎027-231-9779

榛東村商工会  
☎0279-54-2318

## 村民俳句・短歌・川柳大会の作品募集

■作品 俳句・短歌・川柳

■お題 定めなし

■応募方法 指定の応募用紙に記入してください。応募用紙は毎戸配布された文化協会だよりに掲載されています。中央公民館でも配布しています。

■応募資格 榛東村民、榛東村文化協会会員、村内勤務者等

■応募締切 9月30日

■提出先 中央公民館(郵送可)

■その他 各項目ごとに、ひとり一句一首まで応募できます。

小学生以下の部、中学生の部、一般の部ごとに審査し、「文化協会だより」で審査結果と作品をお知らせします。

▼問い合わせ先

中央公民館  
☎54-2573

看護師等再就業支援研修

一時的に離職した看護有資格者の皆さんの再就職を目的に、最新の医療・看護についての知識や技術の講習と施設での実技・実習を行います。

■日程 ①10月19日～21日 ②11月9日～11日

■時間 10時～15時

■場所 ①伊勢崎福島病院 ②恵愛堂病院

■対象 未就業の看護有資格者(保健師・助産師・看護師・准看護師)

■研修科目 病棟実習、地域医療、医療安全、感染管理、安楽な体位等

■定員 各5名

■費用 無料

■申込期間 各開催日の二週間前

■申込方法 電話

▼申し込み・問い合わせ先

群馬県ナースセンター  
☎027-269-5202

## しんとう安全・安心メールにご登録を

村内の防災、防犯、火災、行政情報等を電子メールで配信するサービスです。

登録は、空メールを送信して手続きを行ってください。

[ml.shinto@e-park.ne.jp](mailto:ml.shinto@e-park.ne.jp)

登録できない方は、総務課でお手伝いします。



# 広報カレンダー 9月

日	月	火	水	木	金	土
			1	2	3	4
新型コロナウイルス感染症予防のため、各行事について規模縮小や中止する場合があります。				13:30 ころの相談 (要予約)	総合検診 (要予約)	
5	6	7	8	9	10	11
	総合検診 (要予約)		総合検診 (要予約)		9:30 心配ごと相談	
12	13	14	15	16	17	18
	9:30はつらつ教室 (要予約) 10:30はつらつ教室 (要予約) 13:30 健康相談	10:00 障害福祉なんでも相談	13:30~ 人権相談 総合検診 (要予約)	総合検診 (要予約)	13:00~ 行政相談 総合検診 (要予約)	
19	20	21	22	23	24	25
	敬老の日	13:30 農地・農業者年金相談		秋分の日	13:00 無料税務相談 13:30 無料法律相談	
26	27	28	29	30		
8:30 日曜税務窓口	9:30はつらつ教室 (要予約) 10:30はつらつ教室 (要予約) 13:30 健康相談 15:00 手話通訳者設置	13:00 1歳6か月児健診	総合検診 (要予約)	13:00 乳児健診		

※ふれあい館休館日

9月13日(月)、27日(月)

### 実施場所

村役場 保健相談センター ささえの家 中央公民館 南部コミセン ふれあい館 耳飾り館  
児童館 しんとうスポーツアリーナ 楽集センター 総合グラウンド ふるさと公園 榛東中体育館

### 【有料広告欄】

家族の夢かなえる住まい  
新築・リフォーム・土木・不動産・上下水道・解体・ガラス  
(本店) 榛東村広馬場 2207-1 (高崎支店) 高崎市中泉町 640-9

## ぐん・せい建商(株)

0120-266-110 <http://www.gunsei.com>  
ぐんせい

長期優良住宅から介護リフォーム、網戸・畳交換まで

## (有)羽鳥製材所

TEL.0279-54-5142  
北群馬郡榛東村山子田1439-1 URL <http://www.hatori-woody.co.jp>  
モデルハウス ぐんまの木の家「こもれび」 北群馬郡榛東村新井3252-5

健体康心  
残暑お見舞い  
申し上げます

診療時間 / AM8:30~PM12:00  
PM2:30~PM 7:00  
休診日 / 日曜日・祝祭日・水曜日  
(祝日のある週は水曜診療日)

榛東村新井1223-1  
0279-25-8820  
あおば歯科医院

いわくら榛東接骨院  
でんわ 090-7426-4752

榛東村広馬場 873-2 サクシードヒルD.E 2部屋分  
駐車場はウラに多数有ります TEL0279-25-8666  
※八ノ海道信号東に800m『小林新聞店さん』東100m左折すぐ

【交通事故/労災指定・保険接骨院】7時半まで受付 時間外予約も可!  
(^o^) コロナ対策徹底! 個室施術、最新エコーも完備 (^o^)

なかじま鍼灸接骨院  
各種保険・交通事故取扱

診察時間	月	火	水	木	金	土	日・祝
9:00~12:30	○	○	○	○	○	○	×
15:00~20:00	○	○	○	○	○	※	×

TEL・FAX.0279-70-8787  
〒370-3503 北群馬郡榛東村新井1485-1

有限会社 群馬サポート  
0279-54-2322 村内全域

- 浄化槽保守点検
- 浄化槽修理
- 浄化槽清掃
- 一般くみとり

榛東村長岡 939-1 お気軽に連絡ください。





### しんとうママフェス☆プチ

7月8日（木）に耳飾り館でしんとうママフェス☆プチを開催しました。「ママのためのお片付け講座」や「ワークショップ（私のためのハンガー作り）」を行いました。参加者は子どもと楽しく片付けをするヒントを学んだり、自分の好きな飾りをつけたハンガー作りをしたりして有意義な時間を過ごしました。



### カヤノのハラであそぼう

7月17日（土）に茅野公園で「カヤノのハラであそぼう」を開催しました。親子で参加した皆さんは、自然の中で「見る・聞く・触れる・嗅ぐ」などの感覚を使って植物や動物を探すゲーム「フィールドビンゴ」に取り組みました。茅野公園の自然に親しみながらビンゴを目指しました。その後も広い原っぱで竹とんぼをするなど思いっきり遊びました。



### 榛東中美術部展

7月26日（月）～7月30日（金）、役場村民ホールにおいて、榛東中学校の美術部展が開催され、美術部の生徒たちが一生懸命制作した作品を展示しました。個性豊かな作品が来場者を楽しませていました。



### 非核平和のために

7月28日（水）、2021年非核平和行進が役場を訪れ、村に対し、核も戦争もない平和な世界を築くための要望を行いました。戦後76年が経過し、子どもたちに戦争体験や被爆体験の確かな継承を図ることなどの要望とともに様々な意見交換を行いました。



### 自衛官の募集説明会

7月29日（木）、役場で自衛官等募集相談会が開催されました。前橋募集案内所の職員が、自衛隊のことや入隊コース、受験手続などについて説明しました。前橋募集案内所では、自衛官を目指す方の相談を随時受け付けています。（☎027-233-8960）



### 水道関連施設の草刈り

7月30日（金）、榛東村指定水道工事店組合の5社がボランティア活動として、村内の浄水場・揚水機場、貯水池の草刈りを行いました。毎年行われているこの除草作業により、水道関連施設が円滑に維持管理されています。

## イベント等中止のお知らせ

新型コロナウイルス感染症感染拡大防止のため、中止が決定したイベント等をお知らせいたします。

イベント名	内容・問い合わせ先
榛東村敬老会	9月11日(土)に予定していた敬老会は中止となりました。 (健康保険課/☎54-2211 内線146)
しんとうママフェス	しんとうママフェスの開催は、中止となりました。 (教育委員会事務局/☎54-2211 内線262)
しんとう・村づくり祭	10月17日(日)に予定していた「令和3年度しんとう・村づくり祭(スポ・レク祭、産業祭)」は、中止となりました。 (スポ・レク祭:教育委員会事務局/☎54-2211 内線261) (産業祭:産業振興課/☎54-2211 内線222)
第50回榛東村民文化祭	榛東村文化協会主催の村民文化祭は中止となりました。 (中央公民館/☎54-2573)

### 榛東くらしの風景

### 季節をめぐる

#### 地蔵祭り

地蔵祭りは昔からお盆の時期に行われてきたお祭りで、地蔵盆、地蔵神輿とも呼ばれます。

地蔵祭りは子育て、延命、子授け、先祖供養などを願って行われてきました。人々が「和讃」をうたいながら、お地蔵様をのせたみこしを担いで、花万燈やちょうちんを持ち、地区を回り歩きます。家の前で「和讃」を唱えてもらおうと、家の人はお供えをしてお札(ふだ)と花飾りを受け取ります。これを家にかざると、一年間良いことがあると言われています。地蔵祭りは広馬場の13区(昔は八幡下、上サ)、下ノ前、宿の各地区に伝えられています。

下ノ前地区のお地蔵様は「田かき地蔵」ともよばれ、民話も伝えられています。地蔵祭りは全国的にみると関西地方に多く分布している行事なのですが、一説では箕輪城主の長野氏が時宗(浄土

宗の一派)に帰依して、遊行僧や信者の活動を保護したことから、榛名山麓から高崎にかけて地蔵祭りが盛んに行われ、今に伝えられています。例年、13区は8月15日、下ノ前は8月14日、15日、宿は8月14日(今年は休止)に行われています。(耳飾り館 学芸員)



写真: 13区の地蔵祭り(平成30年)

広報しんとう 令和3(2021)年8月号 No.606

発行:榛東村 編集:総務課

〒370-3593群馬県北群馬郡榛東村大字新井790番地1

☎0279-54-2211 FAX 0279-54-8225

ホームページアドレス <http://www.vill.shinto.gunma.jp/>

#### 人口と世帯

(7月末日現在)

総人口 14,589人(+47)

男 7,455人(+43)

女 7,134人(+4)

世帯数 6,031戸(+46)

※( )は対前月

#### 編集だより

群馬県でも新型コロナウイルス感染症の感染が拡大し、緊急事態宣言の対象となりました。宣言下では、基本的な感染症対策とともに不要不急の外出自粛をお願いします。自分自身と大切な人を守るために、一人ひとりができることの実践を。(大)