



榛東音頭を中心となり披露した有志の方々
(相馬原駐屯地納涼祭)

CONTENTS

村からのお知らせ	2～10
・ 保育園、こども園、幼稚園の申込みについて	
・ 空き家のリフォームなどに補助金が交付されます	
保健相談センター	11
暮らしの情報	12～13
カレンダー	14
話題あれこれ	15
イベント情報	16

教育長就任あいさつ

このたび、議会の同意を得て、7月6日付をもちまして、教育長を拝命いたしました。その職責の重さに、身の引き締まる思いがいたします。

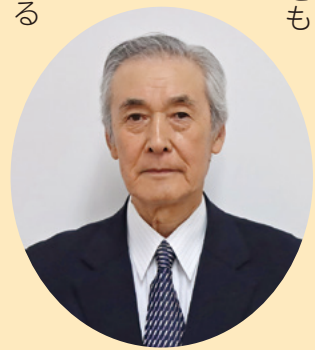

9年間の義務教育を終え、中学校を卒業する一人一人の生徒が、自分の希望する進路に進むことができるようにすることが、教育に携わる者に課せられた職責であると考えています。このことを実現することは簡単なことではありませんが、幼稚園・小学校・中学校・教育委員会が連携を密にし、その実現に努めていきたいと考えています。

一人一人が希望する進路を実現するためには、まず、習得すべき知識・技能を確実に身につけなければなりません。そのために、幼児教育に始まり、小学校・中学校において、各学年で習得しなければならぬ知識・技能を確実に身につけさせる教育活動を展開していきたいと考えます。知識・技能を学ぶ過程で、すでに学習した知識・技能や経験を活用することで、経験や身につけた知識を活用し考える力を育てたいと考えます。

また、自分の良さを理解し、目標の実現に向けチャレンジを続ける強い意志を育てること、チャレンジを続ける体力を育むことが重要であると考えます。道徳教育の充実、子どもたちが主体的に取り組む諸活動の工夫、体育を中心とした体力づくりを推進していきたいと思っております。

もとより微力ではありますが、村民の皆様のご支援とご協力をいただき、榛東村の教育の充実に誠心誠意努力してまいります所存でございます。よろしくお願いたします。

令和5年8月

榛東村教育委員会 教育長 須永 光明

村立の幼稚園・小学校・中学校の様子を一部紹介します。



小学校では、放課後に子どもたちと地域の方が様々な体験活動を通して交流する「放課後わくわく教室」が4年ぶりに学校を会場として開催されました。参加した子どもたちからは、「とても楽しかった。これからも楽しみ。」という声が多数寄せられました。

村内の幼稚園・小学校・中学校では終業式の日に給食の提供が始まりました。写真は各幼稚園の様子です。園児からは、「おいしかった。」「もっとおいしかった。」「もっとに給食を食べる姿が見られました。」

給食を作った栄養士さんから

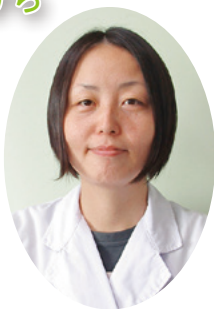

鈴木絵美 栄養教諭

1学期終業式と2学期始業式の給食は、子どもたちにとって食べやすく、夏休みと2学期のどちらも良いスタートが切れるようにという思いを込めて、人気メニューのカレーにしました。終業式はドライカレー、始業式はチキンカレーです。給食をしっかりと食べて、暑い毎日を元気に過ごしてもらいたいです。



中学校では、協働的な問題解決能力を育成するために、「総合的な学習の時間」に力を入れていきます。地域のために、自分たちの力で、どんなことができるかを考え、クラスごとにテーマを設定し、一年かけて取り組んでいきます。2年生のあるクラスでは「榛東の食」をテーマにした学習に取り組んでいます。



令和5年秋開始接種について

問い合わせ先 榛東村コロナワクチン相談窓口 (☎0279-26-2201)

(令和5年8月7日現在)

新型コロナウイルスワクチン接種の令和5年秋開始接種が、令和5年9月20日(水)から開始することが決定しました。村では、個別接種、集団接種を実施し、接種機会の確保を行っていきます。予約開始日等の詳細は、決まり次第村ホームページに掲載予定です。

また、現在実施している令和5年春開始接種の接種期間は、9月19日(火)をもって終了となります。春開始接種を希望する方は、お早めにご予約してください。

接種期間

令和5年9月20日(水)から12月

使用ワクチン

オミクロン株XBB.1.5対応1価ワクチン

対象者

初回接種(1、2回目接種)が終了した5歳以上のすべての方

接種券

年齢や接種歴に応じて、下記のとおり発送予定です。

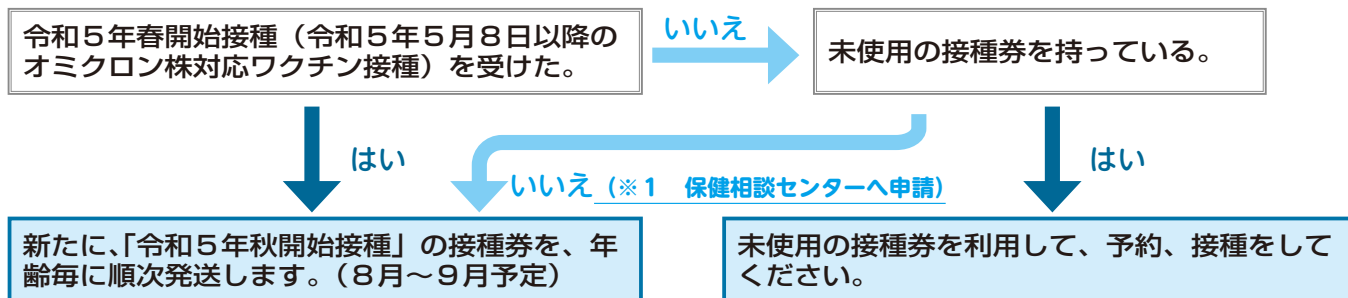

※1 未使用の接種券を紛失した方、または村へ転入し前市町村での接種歴を申告していない方は、保健相談センターで接種券発行の申請が必要です。

予約方法

① 榛東村コロナワクチンコールセンター (050-5445-6215)

受付時間：9時～17時(土日・祝日も受け付けます) (時間が変更になりました。)
※予約開始日は電話が集中し、繋がりにくい可能性があります。時間をおいてからお掛け直してください。

② ぐんまワクチン接種LINE予約システム

受付方法：スマートフォン等で「群馬県デジタル窓口」を友達登録し、トーク画面の「新型コロナウイルスワクチン接種予約」を選択し予約
受付時間：24時間予約できます(予約開始日は、午前9時から受け付けます)。

③ 「②のLINE予約」支援による予約

接種券、LINEアプリが使用できるスマートフォン等をご持参の上、保健相談センターへお越しください。
受付時間：8時45分～17時(平日のみ)

※榛東村以外の医療機関で接種を希望する方は、医療機関所在地の市町村にお問い合わせください。

個別接種、集団接種について

※ワクチンの供給状況により、接種日等が変更になる場合があります。

医療機関での個別接種

村内医療機関での個別接種は、9月20日(水)から開始予定です。

※村外の医療機関における接種情報は、各市町村のホームページをご確認ください。

村の集団接種(会場：南部コミュニティセンター)

集団接種日は、10月1日(日)、10月9日(月)に実施予定です。

認定こども園の入園児を募集します

保育園・認定こども園

問い合わせ先／住民生活課（☎0279-26-2494）



令和6年4月から保育園・認定こども園に入園を希望する方および育児休業明け復職に伴う年度途中入所を希望する方を対象に入所募集を行います。以下の案内をよくご確認ください、お申し込みくださるようお願いいたします。

申込書配布・窓口設置 9月1日（金）～
（各園と住民生活課で配布します）

申込書受付期間

9月11日（月）～9月29日（金）
（第一希望の園または住民生活課へご提出ください）
各園：平日 8時30分～17時30分
住民生活課：平日 8時30分～17時15分

入所選考 11月下旬頃

入所内定通知書発送 12月中旬頃

入所承諾書発送 3月中旬頃

（入所内定通知書は入所を確約するものではありません）

お知らせ「2次募集」について

上記期間に申請できなかった方については2次募集期間に申請をお願いします。期間以外での受付はいたしかねますのでご注意ください。

2次募集受付期間

令和6年1月4日（木）～1月12日（金）

受付場所及び時間

役場住民生活課 平日：8時30分～17時15分

対象者は？

生後8週～就学前の乳幼児

就労や病気等により保育が必要と認められる方

認定こども園の教育機能部分（1号認定）希望者は、就労や育児休業に関わらず申し込みできます。

5月以降に入園したい

育児休業明け復職に伴う年度途中入所希望の方は左記の期間に申請してください。

そのほか入所希望の方は令和6年2月1日以降入所希望月の2か月前まで受付を行います。

保育時間について

月曜日～土曜日 7時～18時
（保育短時間の場合 8時～16時）

延長保育（希望者） 18時～19時

各園の様子

各園へお問い合わせください。

榛東北部保育園
（☎0279-54-2900）

榛東中央こども園
（☎0279-55-0008）

榛東南部こども園
（☎0279-54-2572）

ひこばえ保育園 [準備室]
（☎027-253-9806）

※募集内容の詳細は榛東村ホームページをご確認ください。

※申込書の記入について

入所判定に公正・公平性を期すため、申込書には誤りのないよう正確に記入をお願いします。不明な点につきましては、聞き取り調査を行うこともあります。ご理解とご協力をお願いします。

令和6年度の幼稚園・保育園

幼稚園

問い合わせ先／教育委員会事務局 (☎0279-26-2762)
北幼稚園 (☎0279-54-3211) 南幼稚園 (☎0279-54-7877)



申込書配布 9月4日(月)～
(各幼稚園と教育委員会事務局(役場2階)で配布)
※村ホームページにも掲載します。



受付期間
10月2日(月)～10月17日(火)
(幼稚園に提出)
※10月10日(火)は休園です



入園決定通知 1月上旬

※小学校区域に準じて、入園できる幼稚園が指定されます。
※就労等(月64時間以上)以外の預かり保育は、別途費用がかかります。
※子育て支援のため、給食費の1割を村で補助しています。
※年収360万円未満相当の世帯は給食費が一部軽減されます。
※18歳以下の子どもを3人以上扶養している場合は、3人目以降の給食費を村が負担します。

対象児

3歳児	令和2年4月2日～ 令和3年4月1日に生まれた幼児
4歳児	平成31年4月2日～ 令和2年4月1日に生まれた幼児
5歳児	平成30年4月2日～ 平成31年4月1日に生まれた幼児

時間

教育時間	8時30分～14時
早朝預かり保育	7時～8時30分
長時間預かり保育	14時～18時
休業日(夏季ほか) 預かり保育	7時～18時

給食費

2,970円(月額)
※令和5年8月現在

子育て支援センターをご利用ください

保育園・こども園・幼稚園に設置されている子育て支援センターでは、子育て親子の交流場所の提供や、子育て等に関する相談・援助を実施しています。

楽しいイベントや子育て講座等が開催されていますので、親子一緒にお気軽にご利用ください。

※費用は無料ですが、イベント等で実費がかかる場合があります。



困ったときの保育サービス

保育園・こども園の一時預かり

保護者が急病になったときや、育児のリフレッシュなどの際に利用できます。

幼稚園の一時預かり

通常の保育時間外（夏休みなどを含む）に保育を行います。

村内の病後児保育

病後児保育（子どもの症状が、回復期にあるときに病院等で預かります。）

こもれび（榛東中央こども園隣地） 榛東村山子田2531-33 ☎0279-55-0008

ファミリー・サポート・センター

子育て援助をするボランティア（提供会員）が子どもの保育園等への送り迎えや、預かりなどを行います。詳しくはファミリーサポートセンターへお問い合わせください。

渋川市渋川1338-4 ☎0279-22-5200



児童扶養手当・特別児童扶養手当のご案内

問い合わせ先 住民生活課（☎0279-26-2494）

児童扶養手当

児童扶養手当は、父母の離婚などにより、父または母と生計を同じくしていない18歳未満（18歳に達している場合は、その年度の3月31日まで）の児童を養育している父または母などに対して支給されます。

■手当を受けられる人…次のいずれかの条件に当てはまる児童を養育している父または母など

- ①父母が離婚 ②父または母が重度障害者 ③父または母が生死不明 ④父または母から1年以上遺棄
⑤父または母が1年以上拘禁 ⑥父または母が保護命令を受けている ⑦未婚の母 ⑧父母ともに不明
⑨父または母が死亡

※上記の条件に該当しても、支給要件、所得制限または公的年金等の金額により、手当が支給されない場合があります。

■支給額…所得および児童の数により支給金額が決定されます。

特別児童扶養手当

特別児童扶養手当は、身体または精神に障害のある20歳未満の児童を養育している父または母（どちらか所得の多い方）に支給されます。父母以外の方が児童を養育している場合にも支給されます。

※障害の程度、支給要件、所得制限または公的年金等の金額により、手当が支給されない場合があります。

■支給額…児童の障害の程度により支給額が決定されます。

毎年のお手続き ～「現況届」・「所得状況届」の提出について～

児童扶養手当・特別児童扶養手当を受給している方は、毎年8月に「現況届」（児童扶養手当）あるいは「所得状況届」（特別児童扶養手当）を提出してください。この届けを提出しないと、児童扶養手当の場合11月分から、特別児童扶養手当の場合8月分からの手当を受給することができなくなりますので、手続きを済ませていない方は、お早めに手続きをしてください。

※児童扶養手当・特別児童扶養手当ともに、受給要件を満たさなくなった後に手続きを行わず、受給を続けた場合には、手当を返還する必要があります。婚姻、住所異動、家族構成の変化など、受給要件に関する事項に変更があった場合には、速やかに役場にて手続きを行ってください。



敬老祝金を支給します

問い合わせ先 健康保険課 (☎0279-26-2513)

高齢者の長寿を祝福し、敬老の意を表するとともに、高齢者の福祉の増進に寄与することを目的として、敬老祝金を支給します。なお、敬老品については、令和5年度から廃止になります。

■支給時期

9月中旬～下旬

■支給方法

地域の民生委員児童委員から対象の方に支給

■祝金支給対象者

令和5年9月1日現在で、榛東村に居住し住民基本台帳に記載されている方で、令和5年12月31日までに満80歳、満85歳、満90歳、満95歳または満100歳以上である方。

■支給金額

年齢	支給金額
80歳の方	6,000円
85歳の方	10,000円
90歳の方	20,000円
95歳の方	30,000円
100歳以上の方	50,000円



宝くじの助成金で災害に役立つ寝袋を整備しました

問い合わせ先 総務課 (☎0279-26-2195)

群馬県市町村振興協会では、宝くじの収益による助成事業（魅力あるコミュニティ事業）を行っています。この事業は、宝くじの普及広報を行うことやコミュニティの健全な発展を図ることを目的に自治会などに助成を行うものです。

令和5年度は、榛東村自治会連合会が災害時に役立つ寝具として寝袋を各コミュニティセンターに整備しました。この寝袋は、上下を分離でき、それぞれを掛け布団としても利用できます。

各コミュニティセンターに4つずつ配備しました。





空き家のリフォームなどに補助金が交付されます

問い合わせ先 建設課 (☎0279-26-2609)

村では、村内の空き家の利活用を促進し、地域の活性化や定住の促進を図るため、空き家のリフォームまたは除却工事をする方に対して、予算の範囲内で補助金を交付します。

補助対象工事	補助率	補助上限額
榛東村に定住すること（10年以上住所を定めること）を目的とするリフォーム	補助対象費用の2分の1	50万円 (加算金あり)
榛東村で事業を営むことを目的とするリフォーム	補助対象費用の2分の1	100万円
除却	(村内業者が工事をする場合) 補助対象費用の2分の1	50万円
	(村外業者が工事をする場合) 補助対象工事費の4分の1	25万円

リフォーム補助金の補助対象者

次の全ての要件を満たす方

- (1) 次のいずれかに該当する方
 - ア 所有者または所有者の法定相続人（以下「所有者等」という）。ただし、所有者等が複数いる場合は、その全員から空き家のリフォームに関する承諾を得られる方に限る。
 - イ 賃貸借契約に基づき、所有者等から空き家を賃借する方。ただし、所有者等から空き家のリフォームに関する承諾を得られる方に限る。
- (2) 村税に滞納がない方
- (3) 榛東村暴力団排除条例第2条に規定する暴力団または暴力団員等もしくはそれらと密接な関係を有していない方

除却補助金の補助対象者

次の全ての要件を満たす方

- (1) 所有者または所有者の法定相続人である方
- (2) 所有者等が複数いる場合は、その全員から空き家の除却に関する同意を得られる方
- (3) 村税に滞納がない方
- (4) 榛東村暴力団排除条例第2条に規定する暴力団または暴力団員等もしくはそれらと密接な関係を有していない方
- (5) 空き家の除却後、跡地に住居を新築し、定住する（10年以上住所を定める）方

申請方法など

補助金の交付を希望する方は、建設課で事前相談した後に、(リフォーム補助金は令和6年1月31日までに) 必要書類を作成して交付申請をしてください。



空き家バンクへの登録物件を募集します

問い合わせ先 建設課 (☎0279-26-2609)

村内に所有している空き家の売却や賃貸を行いたい方が、空き家の購入や賃借を希望する方へ向け、インターネット上で情報を公開するシステムが空き家バンクです。空き家を所有する方で、空き家バンクへの登録に興味のある方は、建設課までご相談ください。

登録の流れ

- 1 **建設課に事前相談**
まずはお気軽にご相談ください。制度の詳細や申請手続き等をご案内します。
- 2 **物件登録申請書類の提出**
- 3 **空き家の調査**
書類審査・現地調査により登録の可否を決定します。
- 4 **空き家バンクへの登録・公開**
登録決定後空き家バンクで公開します。

空き家バンクイメージ図

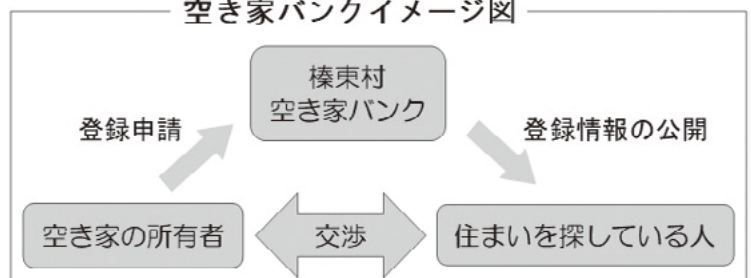

榛東村空き家バンク
(<https://shintou-v10344.akiya-at-home.jp>)





関東大会等以上の競技大会に出場した方に奨励金を交付します

問い合わせ先 教育委員会事務局 (☎0279-26-2765)

榛東村では、スポーツへの意欲を高め、競技力の向上を図るため、関東大会等以上の競技大会に出場した方に「奨励金」を交付します。

対象者

大会の開催日、奨励金交付申請日に「榛東村に住民登録がある方」で、対象となる大会に選手（補員、登録者を含む。）またはスタッフ（大会に登録された監督、コーチおよびマネージャーに限る。）として出場した方

対象となる大会

次の1～3に示す各要件を満たす必要があります。

1 出場資格

次のいずれかの方法により出場資格を得て出場した大会

- (1)県大会等の予選会を経て出場
- (2)大会の開催要項等で規定する標準記録等に到達して出場
- (3)競技団体等の推薦または選抜を経て出場

2 出場した大会

次のいずれかの大会

- (1)関東大会等（北関東大会、東日本大会等含む。）
- (2)全国大会
- (3)国際大会（3か国以上の国が参加する大会）

3 大会の主催者等

次のいずれかの団体が主催、共催または主管した大会

- (1)文部科学省
- (2)公益財団法人日本体育協会または同協会加盟競技団体等
- (3)公益財団法人日本オリンピック委員会または同委員会加盟競技団体等
- (4)都道府県または都道府県教育委員会
- (5)教育長が特に認める上記の団体以外の団体

奨励金の額

対象となる各種スポーツ競技大会	交付金額 (1人あたり)	限度額 (1回申請あたり)
関東大会等	5,000円	30,000円
全国大会	10,000円	50,000円
国際大会	オリンピック大会	—
	その他の国際大会	—

交付申請

申請に必要な書類を、大会の終了日から30日以内に教育委員会事務局に提出してください。

申請書等は、村ホームページに掲載しています。



令和5年住宅・土地統計調査を実施します

問い合わせ先 企画財政課 企画政策係 (☎0279-26-2407)

総務省統計局（群馬県・榛東村）では、住宅・土地統計調査を実施します。

この調査は、住生活関連諸施策の基礎資料を得ることを目的とする重要な調査です。

パソコンやスマートフォンによる回答のほか、紙の調査票で回答することができます。提出方法は、インターネット、郵送及び調査員による回収です。調査票にご記入いただいた内容は、統計作成の目的以外に使用することは絶対にありません。

調査員が調査をお願いする世帯に調査票等を配布しますので、調査の趣旨をご理解いただき、ご回答をよろしくお願いたします。訪問させていただく調査員は調査員証を携行していますので、不審な場合はご確認ください。

対象 統計理論に基づき無作為に選ばれた全国約340万世帯
基準日 令和5年10月1日現在

大会等の結果をお知らせします

第37回村民ゴルフ大会 自治会対抗戦

団体戦
優勝：第6区
準優勝：第10区
第3位：第9区

個人戦
優勝：川下 亜希恵さん
準優勝：岡部 康博さん
第3位：大森 匡史さん

第13回ラージボール卓球大会

Mix A 優勝：斎藤 万理子・山田 佐知子さん
Mix B 優勝：石川 敏雄・細野 千江子さん
Mix C 優勝：前島 清・吉田 美栄子さん
Mix D 優勝：吉原 光政・薊 三恵子さん
75歳代女子優勝：笹澤 フミ子さん
80歳代男子優勝：平井 尚平さん
80歳代女子優勝：綿貫 美代子さん

令和5年度村民卓球大会

団体戦
優勝：マスカット
第3位：3区
準優勝：20区

ダブルス
優勝：黒澤 喜久美・前島 清ペア
準優勝：岡野 多恵子・桜井 裕樹ペア

個人戦(一般男子)
優勝：櫻井 裕樹さん
準優勝：富澤 俊一さん

個人戦(一般女子)
優勝：菊間 真帆さん
準優勝：岡野 多恵子さん

個人戦(シニア男子)
優勝：黒澤 喜久美さん
準優勝：石川 敏雄さん

第41回村民ソフトテニス大会

団体戦
優勝：第6区
準優勝：第14区
第3位：第20区

個人戦
優勝：今井・山内ペア
準優勝：八代親子ペア
第3位：吉岡・中島ペア

8月新刊情報

中央公民館図書室

問い合わせ先 中央公民館 (☎0279-54-2573)

利用時間 午前8時30分から午後5時まで 休館日 毎週月曜日・祝日



おすすめ本



運動未満で体はととのう
長島康之

起きたときから体が重い。肩こり・腰痛は当たり前。運動したい気持ちはあるが、その体力がない。そんな人でも大丈夫。やる気も根性も必要なし。まずは朝、伸びをすることから始めてみませんか。



かぜが つよいび
昼田弥子

きょうはとても、かぜが つよい。だから、お留守番のボクとお姉ちゃんは、家の中で しりとり遊び。外では いろんなモノが かぜに飛ばされている。かぜが つよいひには、なにかがおきる…

書名	著者名
夜空に浮かぶ欠けた月たち	窪 美澄
老いを愛づる	中村 桂子
ある行旅死亡人の物語	武田 惇志 他
母という呪縛 娘という牢獄	齊藤 彩
少年籠城	榎木 理宇
コメンテーター	奥田 英朗
頭のいい人が話す前に考えていること	安達 裕哉
小川さゆり、宗教2世	小川 さゆり
80歳でも脳が老化しない人がやっていること	西 剛志
丁寧に暮らしている暇はないけれど。	一田 憲子

書名	著者名
成瀬は天下を取りにいুক	宮島 未奈
名探偵のままでいて	小西 マサテル
藩邸差配役日日控	砂原 浩太郎
ふたりのえびす	高森 美由紀
魔女だったかもしれないわたし	エル・マクニコル
給食室のいちにち	大塚 菜生
化石のよぶ声がきこえる	ヘレイン・ベッカー
それで、いい!	磯 みゆき
うまれてくるよ 海のなか	高久 至 他
よるのあいだに	ポリー・フェイバー

お元気ですか

保健相談センター

です

しんとう健康ダイヤル24
☎0120-077-005

24時間・年中無休 通話料・相談料無料

健康相談、医療相談、介護相談、育児相談や医療機関情報を提供します。
医療機関を受診すべきか迷ったら、まずは電話でご相談ください。
※電話番号は必ず非通知設定を解除してご利用ください。

がん検診を受けましょう

日本人の2人に1人ががんになり、3人に1人ががんで亡くなっています。

新型コロナウイルス感染症の拡大に伴い、がん検診の一時中断や受診控えにより、あまり病状が進行していない早期がんの診断が減少し、ある程度病状が進行してから発見される進行がんが増加しています。

がんは早期発見・早期治療できれば治る可能性が高い病気であり、がん検診では多くの早期がんが見つかっています。

がんの早期発見のためにも、がん検診を受けましょう。

村では、集団検診と個別検診を実施しています。受けられる検診の種類等が異なるため、ご希望の検診をご確認のうえ、予約を行い受診してください。

集団検診(保健相談センター)で実施について

■7月4日から、集団検診の予約を開始しました

現在9月の集団検診の予約を受け付けています。今年度は、子宮頸がん検診が午前中から受けられます。女性の方も、全ての検診を一回で受診できるようにしました。検診をご希望の方は、ぜひお申し込みください。

■予約方法

☎0279-155-10194
FAX0279-170-18052

※FAXで予約の場合は受診シールに同封のリーフレットを予約申込書で使用してください。

※12月の集団検診の予約は、10月4日(水)から開始します。

■集団検診申込み後の流れ

検診をお申込みいただいた方に、予約票・受診票等を郵送します。大腸がん検診を申し込みの方には、採便容器を郵送します。

個別検診(医療機関で実施)について

詳細については、受診シールに同封のリーフレットをご確認のうえ受診してください。

■検診期間

○特定健診・長寿健診・健康づくり健診：6月1日～11月30日まで

○乳がん検診：6月1日～2月29日まで

○子宮頸がん検診：6月1日～2月29日まで

○胃がん検診(内視鏡)：12月23日まで(医療機関への予約は11月30日まで)

○歯周疾患検診：1月31日まで

※胃がん検診(内視鏡)を希望の方には受診に必要な書類を郵送します。事前に保健相談センターへご連絡ください。

▼お問い合わせ先

保健相談センター

☎0279-170-18052

急病で救急車を要する場合は、迷わず「119番」

救急医療情報テレフォンサービス ☎0279-23-0099

夜間急患診療所(午後7時～10時、年中無休) ☎0279-23-8899

休日当番医

		内科		外科	歯科
9月	3日(日)	神山内科医院 (渋川) ☎0279-22-2181	塚越クリニック (渋川) ☎0279-60-7700	関口病院 (渋川) ☎0279-22-2378	清水歯科医院 (吉岡) ☎0279-54-3413
	10日(日)	奈良内科医院 (渋川) ☎0279-25-1155	関口医院 (吉岡) ☎0279-55-5122	渋川医療センター (子持) ☎0279-23-1010	宮下デンタルクリニック (子持) ☎0279-53-4701
	17日(日)	渋川中央病院 (渋川) ☎0279-25-1711	原沢医院 (伊香保) ☎0279-72-2503	高野外科胃腸科医院 (渋川) ☎24-2454	三剛歯科医院 (伊香保) ☎0279-72-3430
	18日(月)	川島内科クリニック (渋川) ☎0279-23-2001	岡本内科クリニック (吉岡) ☎0279-20-5353	有馬クリニック (渋川) ☎0279-24-8818	佐鳥歯科クリニック (渋川) ☎0279-22-0069
	23日(土)	本沢医院 (渋川) ☎0279-23-6411	榛東わかばクリニック (榛東) ☎0279-20-5531	あだち整形外科 (渋川) ☎0279-30-1170	佐藤歯科医院 (吉岡) ☎0279-54-8330
	24日(日)	佐藤医院 (北橘) ☎0279-52-3003	青い鳥ファミリークリニック (渋川) ☎0279-26-2681	北毛病院 (渋川) ☎0279-24-1234	永井歯科医院 (赤城) ☎0279-56-8854

暮らしの 情報

第50回福祉パレード

スローガン「共生社会 誰も彼もが伸び伸びと」のもと、知的障害のある方が住み慣れた地域の中で安全で安心した生活が送れるよう啓発を行うものです。

■日時：9月12日（火） 10時40分～
■場所：榛東村役場 1階 村民ホール
■問合せ：健康保険課（☎0279-26-2513）

『無料税務相談』

関東信越税理士会会員の税理士による税に関する無料相談（予約制）

■日時：9月15日（金）
13時～16時
■場所：榛東村役場 1階111相談室
■予約：税務課（☎0279-26-2419）

お知らせ
NEWS



ぐんま大雨時デジタル避難訓練2023（台風編）

2022年に引き続き、「ぐんま大雨時デジタル避難訓練2023（台風編）」を9月1日から実施します。大雨時の避難方法について、一連の流れを確認してみましょう。

訓練の最後に実施する『防災クイズ』で満点を取った県民を対象に、抽選で宿泊券などが当たります。（応募は9月30日まで）
※県公式LINEアカウント「群馬県デジタル窓口」の友だち登録が必要です。
▼問い合わせ先
県庁砂防課

☎027-1226-13633



公正な採用選考をしましょう

企業などで人を採用するときには応募者の基本的な権利を尊重し、適性や能力だけを基準として選考しましょう。

次の事項に関することについて、質問したり書かせたりすることは、就職差別につながる恐れがあります

- 本人に責任のない事項
- ・本籍、出生地
- ・家族
- ・生活・家庭環境など
- 本来自由であるべき事項
- ・宗教
- ・人生観、生活信条
- ・尊敬する人物
- ・思想
- ・社会運動
- ・購読新聞、愛読書
- その他の事項
- ・身元調査などの実施
- ・合理的な理由のない、採用選考時の健康診断の実施
- その他

雇用者は、履歴書の様式をできるだけJIS規格のものなどに統一してください。

応募者は、採用試験や面接などで就職差別に該当する質問をされた場合には、問い合わせ先に連絡してください。

▼問い合わせ先

群馬労働局職業安定課

☎027-1210-5007

FAX 027-1210-5103

県庁労働政策課

☎027-1226-13402

FAX 027-1223-17566

屋外広告物にはルールがあります

私たちの周りには、さまざまな屋外広告物があります。これは、情報発信やまちのにぎわいを創出する重要な広告媒体ですが、無秩序に設置されるとまちの景観を害してしまいます。また適切に管理されていないと、人々に危害を及ぼす場合があります。

群馬県は屋外広告物条例を制定して、屋外広告物を設置できる地域や物件のほか、広告物の表示面積や高さなど、屋外広告物に関するルールを定めています。榛東村で屋外広告物を設置するためには、群馬県屋外広告物条例に従って、原則、許可を受けることが必要となります（小規模な自家広告物等、一部の場合を除く）。許可申請窓口は、渋川土木事務所です。

ルールを守って、適正な屋外広告物の設置をしましょう。

▼問い合わせ先

渋川土木事務所 施設管理係

☎0279-1221-4055

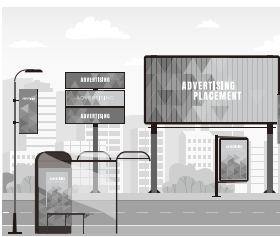

募集
RECRUITMENT



群馬県立二葉高等特別支援学校地域の学校開放講座（ぐんま県民力レッスン）ふたばいきいき体験講座

■主催

県立二葉高等特別支援学校

■イベント名

ふたばいきいき体験講座（地域の学校開放講座）

■開催日時・内容

①令和6年1月16日（火） 9時40分～10時30分

総合的な探究の時間（ポラントピアによる読み語り）

②令和6年1月19日（金） 10時40分～12時25分

総合的な探究の時間（生徒の発表と意見交流会）

■定員

①、②ともに3名程度（先着順）

■料金 無料

■申込期間

11月1日（水）～12月15日（金）

■申込方法

FAX またはメール

☎027-1360-6612

✉takakoto-kusnes@edu.gsn.ed.jp

住所・氏名・電話番号・希望する講座①、②、または両方を記入してください。

▼問い合わせ先

県立二葉高等特別支援学校

☎027-1360-6611

行政相談を開催します

- 日時…9月15日(金)
13時～16時
- 会場…集センター
- 内容…国・県・市町村などの行政に関することについて、相談をお受けします。お気軽にご相談ください。

防災行政無線の放送内容は電話でも確認できます。

☎0279-54-3499



渋川広域斎場しらゆり 聖苑指定管理者募集

- 渋川地区広域市町村圏振興整備組合では、次のとおり渋川広域斎場しらゆり聖苑の指定管理者を募集します。
- 募集概要
- 施設名称及び所在地
渋川広域斎場しらゆり聖苑
渋川市白井300番地
- 指定期間
令和6年4月1日から令和11年3月31日までの5年間(予定)
- 施設等の概要
- 敷地面積
20,095.32㎡
- 建物構造
鉄筋コンクリート造(一部鉄骨造)一部2階建て
- 延床面積
3,468.81㎡
- 専用駐車場面積
7,840㎡
- 開苑日
平成12年7月
- 主要施設
斎場棟、火葬棟、管理棟、駐車場、その他
- 指定管理者が行う業務
- 施設全体の管理運営に関する業務
- 利用許可に関する業務
- 火葬施設の運営に関する業務

- 式場の運営に関する業務
- 施設及び設備の維持管理に関する業務
- 自主事業(売店業務等)
- 計画及び報告業務
- その他管理運営に関する業務

■募集要項等配布期間

令和5年8月21日(月)

から9月19日(火)まで

■応募書類提出期間

令和5年9月26日(火)

から10月6日(金)まで

■施設説明会

①日時 令和5年9月21日(木)

午前10時

②場所 渋川広域斎場しらゆり聖苑

▼問い合わせ先

渋川地区広域市町村圏振興整備組合事務局事業課

☎0279-16015250

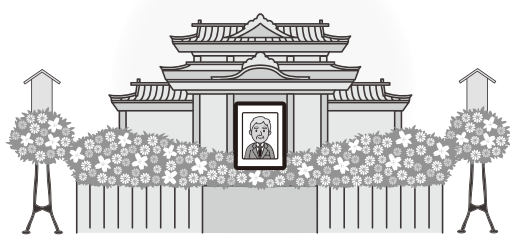

スキルアップセミナー受 講者を募集します

JIS溶接技能者評価試験準備
講習 TIG溶接(ステンレス
TNIIF)

■概要 「JIS溶接技能者評

価試験」ステンレス溶接(TNIIF)

合格に向けた講義および実

技講習です。受講は、アーク溶

接特別教育修了者に限ります。

■日時 令和5年9月5日

(火)、6日(水) 9時～16時

30分

■定員 10人

■応募締切 令和5年8月15日

(火)

■持参物 材料(ステンレス鋼

材、溶加棒)、道具類(溶接用

保護具、溶接用工具一式)、

テキスト、筆記用具

■統計的手法による品質管理入門

■概要

社会人が日常業務で使える統

計的品質管理(SQC)の修得を

狙い、SQCの初歩を数学的な

表現を最小限にとどめ、初心者

にも分かり易く演習を交えて実

施します。また、DX時代に対

応した実務にも実践できるIT

手法の習得を目指します。

■日時

令和5年9月5日(火)、12日

(火) 9時～16時30分

■定員 10人

■応募締切 令和5年8月15日

(火)

しんとう安全・安心メールにご登録を

村内の防災、防犯、火災、行政情報等を電子メールで配信するサービスです。

登録は、空メールを送信して手続きを行ってください。

登録できない方は、総務課でお手伝いします。

ml.shinto@e-park.ne.jp



- 持参物 筆記用具、電卓
- ▼開催場所 前橋産業技術専門学校(前橋市石関町124-1)
- ▼受講料 9,600円
- ▼問い合わせ先 前橋産業技術専門学校
- ☎0271-23012211
- 詳細は、前橋産業技術専門学校のホームページ(スキルアップセミナー)をご覧ください。

広報カレンダー 9月

日	月	火	水	木	金	土
27	28	29	30	31	1 保 集団検診①	2 保 19:00 テニス教室①
3 保 8:30 婦人バレーボール大会	4 保 集団検診②	5 保 9:30 すくすく教室 (栄養・母乳相談) 保 10:30 すくすく教室 (ベビーマッサージ)	6 保 集団検診③	7 保 10:00 はつらつ教室 保 集団検診④	8 保 9:30 心配ごと相談	9 保 9:30 敬老会 保 19:00 テニス教室②
10	11 保 10:00 はつらつ教室 保 13:30 楽集シネマ 保 13:30 健康相談	12 保 10:00 障害福祉なんでも相談室	13 保 集団検診⑤ 保 17:15~19:30 マイナンバーカード夜間窓口	14 保 10:00 はつらつ教室 保 集団検診⑥	15 保 9:00 文化財ウォーク 保 13:30 行政相談	16 吉岡町城山みはらし公園 10:00~15:00 しんとう・よしおか しんきちマルシェ 保 19:00 テニス教室③
17	18 敬老の日	19	20 保 13:00 1歳6か月検診 保 13:30 人権相談 保 13:30 農地・農業者年金相談	21 保 10:00 はつらつ教室 保 10:30 おはなしアイアイ 保 13:30 こころの相談	22 保 13:30 無料法律相談 保 集団検診⑦	23 秋分の日 保 19:00 テニス教室④
24 保 8:30 日曜税務窓口 保 9:00~11:30 マイナンバーカード日曜窓口 保 集団検診⑧	25 保 10:00 はつらつ教室 保 13:30 健康相談 保 15:00 手話通訳者設置	26 保 13:00 乳児健診	27	28 保 10:00 はつらつ教室 保 集団検診⑨	29 保 9:00 文化財ウォーク 保 集団検診⑩	30

※ふれあい館休館日

9月11日(月)、9月25日(月)

実施場所

保 村役場 保 保健相談センター 保 ささえの家 保 中央公民館 保 南部コミセン 保 ふれあい館 保 耳飾り館
保 児童館 保 しんとうスポーツアリーナ 保 楽集センター 保 総合グラウンド 保 ふるさと公園 保 榛東中体育館

【有料広告欄】

家族の夢かなえる住まい

新築・リフォーム・土木・不動産・上下水道・解体・ガラス

(本店) 榛東村広馬場 2207-1 (高崎支店) 高崎市中泉町 640-9

ぐん・せい建商(株)

0120-266-110 <http://www.gunsei.com>

ぐんせい

長期優良住宅から介護リフォーム、網戸・畳交換まで

(有)羽鳥製材所

TEL.0279-54-5142

北群馬郡榛東村山子田1439-1 URL <http://www.hatori-woody.co.jp>

モデルハウス ぐんまの木の家「こもれび」北群馬郡榛東村新井3252-5



夏の疲れが出ませんよう、御身おとい下さい。

診療時間 / AM8:30~PM12:00
PM2:30~PM 7:00
休診日 / 日曜日・祝祭日・水曜日 (祝日のある週は水曜診療日)

榛東村新井1223-1
0279-25-8820

あおば歯科医院

いわくら榛東接骨院

でんわ 090-7426-4752

榛東村広馬場 873-2 サクシードヒルD.E 2部屋分
駐車場はウラに多数有ります TEL0279-25-8666

※八ノ海道信号東に800m『小林新聞店さん』東100m左折すぐ

【交通事故/労災指定・保険接骨院】7時半まで受付 時間外予約も可!

(^o^)^ コロナ対策徹底! 個室施術、最新エコーも完備 (^o^)^

不動産売買は まかせて安心 地元の業者

有限会社 マシモ開発

〒370-3502 北群馬郡榛東村大字山子田 873-1

TEL.0279-54-5550 (代)
FAX.0279-54-5649

有限会社 群馬サポート

0279-54-2322 村内全域

- 浄化槽保守点検
- 浄化槽修理
- 浄化槽清掃
- 一般くみとり

榛東村長岡 939-1 お気軽に連絡ください。

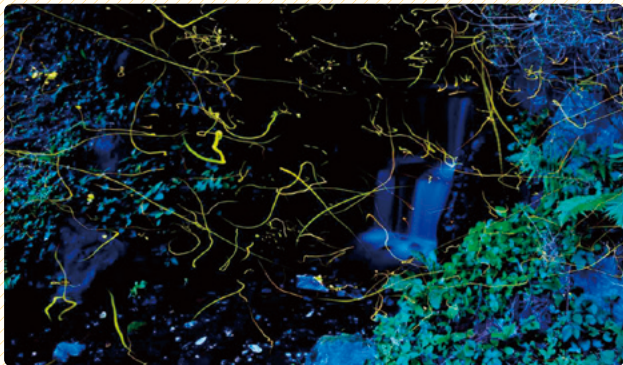

夏の夜を彩る綺麗な光

6月3日（土）～7月2日（日）、新井八幡神社内のホタルの里でホタルの鑑賞会が開かれました。ピークの6月中旬には150匹近くのホタルが飛び交い、夏の夜を綺麗な光で彩りました。村内外の多くの方が淡いホタルの光を楽しみました。



社会を明るくする運動

7月3日（月）、南部コミュニティセンターで“第73回社会を明るくする運動”榛東村推進委員会が、開催されました。同委員会では毎年7月を強化月間として、犯罪・非行のない安全で安心して明るい社会の実現に向けて啓発活動に取り組んでいます。この日も多くの関係者・関係団体が参加し、同運動への理解を深めました。



中学生独自の視点で意見を主張

7月4日（火）、南部コミュニティセンターで「令和5年度 少年の主張 北群馬郡大会」が開かれました。本村および吉岡町から3名ずつの中学生が参加し、身近な課題について堂々と意見を述べていました。中学生の心に強く訴えかける内容に、来場者の多くが感心している様子でした。



若返りリトミック講座を開催

7月11日（火）、南部コミュニティセンターで群馬県長寿社会づくり財団主催の若返りリトミック講座が開催されました。若返りリトミック講座は、「あたま」「からだ」「こころ」の3つを若返りさせていこうとする活動で、講師には国立音楽院認定の音楽療法士の方をお呼びしました。参加者は、音楽にあわせて歌ったり、体を動かしたりして、楽しんでいました。



新しい水道管材料の施工講習会を実施

7月13日（木）、榛東村役場会議室でこれから新しく採用する水道管についての施工講習会を行いました。榛東村指定水道工事店組合と役場上下水道課職員が参加し、今後の水道事業の安定供給のために新たな技術について学びました。



村民卓球大会 マスカットが5連覇達成

7月16日（日）、しんとうスポーツアリーナで村民卓球大会が開催されました。計4チームの団体戦では、4連覇中のマスカットが各試合で苦戦の連続。しかし、チームワークでピンチを乗り越え優勝杯を守り抜きました。閉会式では、村スポーツ協会からの賞品を参加者全員が手にし、大変喜んでいました。今年も激しく試合をしながらも全員でプレーを楽しんでいました。

耳飾り館ロビーミニ展示のお知らせ

問い合わせ先 耳飾り館 (☎0279-54-1133)

1 郷土資料からみる戦争

9月30日まで
榛東村の郷土資料から戦時中のくらしの様子を紹介します。

2 土器にのこる文字やしるし

8月23日から9月30日まで
今年度の博物館実習生(実習期間8月17～23日)による展示です。
村内出土の刻書土器・墨書土器を紹介します。

「郷土資料からみる戦争」展示品の一部



文化財とわたし

今月は南新井獅子舞保存会会長の近藤隆雄さん(68歳)にお話をうかがいました。南新井獅子舞保存会は、八幡神社の祭礼のほか、ホタル祭りなどの地域行事に積極的に参加するなど、活発に活動している団体です。

何歳くらいから獅子舞を舞っていますか

獅子舞を始めたのは社会人になってからで、20代からです。

9区の獅子舞の特徴は

稲荷流という流派で、舞の種類は30通りくらいあります。行事で踊るときはそこから代表的なものを練習して発表します。2頭の雄獅子が1頭の雌獅子をめぐる争う場面や、橋をわたるのを怖がる獅子を他の獅子が勇気づける場面など、物語になっている演目もあります。教えられる人も高齢で、今は2人くらいです。

獅子舞をやっていて良かったことは

獅子舞という伝統的な行事を通じて、いろいろな人と出会い、つながるきっかけになっていることです。獅子舞は昔からある身近なものですから、堅苦しくなく、お互い様の気持ちで、地域のみんな

なで関わっています。

いつ見られますか

近日では9月1日18時から9区コミセン前で開催される火祭りです。今年は祭りが始まる前の16時から、獅子舞の衣装を着て記念撮影や、笛や太鼓を体験するイベントもあります。10月には八幡神社の秋祭りで奉納します。

市民の皆さんにメッセージをお願いします。

獅子舞は地域の皆さんの理解と協力があるから存続させることができます。ぜひこれからもご支援をお願いしたいです。興味を持っていただけるように、発表の機会は作っていきますので、まずは見に来てください。

舞い手、笛師ともに老若男女問わず、メンバーを募集していますので、興味のある人はぜひ足を運んでみてください。



広報しんとう 令和5(2023)年8月号 No.631

発行：榛東村 編集：総務課
〒370-3593群馬県北群馬郡榛東村大字新井790番地1
☎0279-54-2211 FAX0279-54-8225
ホームページアドレス <https://www.vill.shinto.gunma.jp/>

人口と世帯

(7月末日現在)

総人口 14,632人 (+25)

男 7,527人 (+40)

女 7,105人 (-15)

世帯数 6,242戸 (+31)

※ ()は対前月

