

広報

しんとう

2026

1

No.660



しんとうちゃんの「LINEスタンプ配信中」

おなだちに
なってくれると
うれしいな♪



榛東村公式マスコットキャラクター
しんとうちゃん

しんとうむら

榛東村公式LINEアカウント



@shinto_vill

CONTENTS

村からのお知らせ.....	2～13
・新しくオープンした公民館「しんとびあ」って、どんなところ？	
・新たな民生委員・児童委員が選任されました	
保健相談センター.....	14
暮らしの情報.....	15
カレンダー.....	16
話題あれこれ.....	17
教えて！しんとうちゃん.....	18

新年を迎える、年越しそばを自分の手で。
(楽集センター そば打ち教室)

新しくオープンした公民館 「しんとぴあ」ってどんなところ？

しんとぴあ



榛東村のまんなかにも、
新しい集いと
学びの場所が
生まれました。

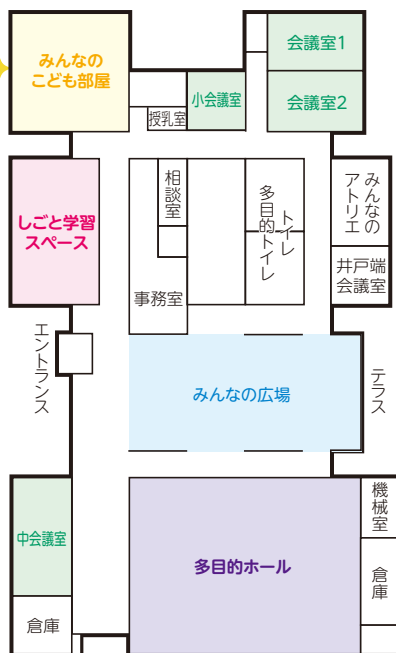

みんなの広場



親子の交流など



自主学习など

しごと学習スペース



多目的ホール

講演会など

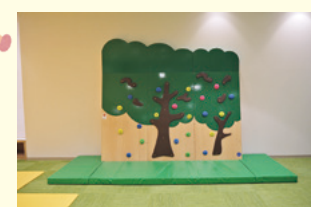

みんなのこども部屋



会議室



中会議室



大会議室



会議、
講座など

小会議室



南コミの
使用料の
変更はこちら▶



しんとぴあの
紹介は
こちら▶





『進』― 榛東村を『もつと』前へ

あけましておめでとうございます。

昨年も村民の皆様をはじめ、多くの方々に、村の様々な事業へのご理解とご協力をいただきましたことに心から感謝申し上げます。

昨年の抱負の漢字一文字は明るい「明」でした。その漢字が意味するとおり、スポーツや文化、防災など様々な分野で、村民や村の団体が全国で活躍し、評価され、明るい話題や報告をたくさん提供いただき、大変嬉しく思いました。

本年の抱負は「進」です。前を向いて進む。目標に向かって進む。いろいろなことや想像していないことが起こったとしても、皆様と共に乗り越え、少しでも良い方向へ進めるように努力していきたい。その思いを込めてこの漢字にしました。

榛東村が『もつと』前へ進んでいけるよう、本年も精一杯頑張つて駆け抜けてまいります。

皆様にとりまして、本年が心豊かな一年となりますことをお祈り申し上げます。

本年もどうぞよろしくお願いいたします。

榛東村長 南千晴

午



▲上記二次元コードから新年挨拶動画をご覧ください。





新たな民生委員・児童委員が選任されました

悩みごと・心配ごとなどご相談ください

【問い合わせ先】 住民生活課（☎0279-26-2494）

地域の身近な相談相手

民生委員・児童委員は、地域の中で援助を必要とする方の様々な相談に応じ、村や関係機関への橋渡しを行うなどによって、相談者自らが課題を解決するための支援をしています。

今回、3年に一度の一斉改選が行われ、令和7年12月1日に27人の民生委員・児童委員および主任児童委員が選任されました（再任18人・新任9人）。

民生委員・児童委員には相談内容など秘密を守る義務があります。悩みごとや心配ごとなどがありましたら、お住まいの地域の民生委員・児童委員にお気軽にご相談ください。

任期：令和7年12月1日 ～ 令和10年11月30日

民生委員・児童委員、主任児童委員の活動について

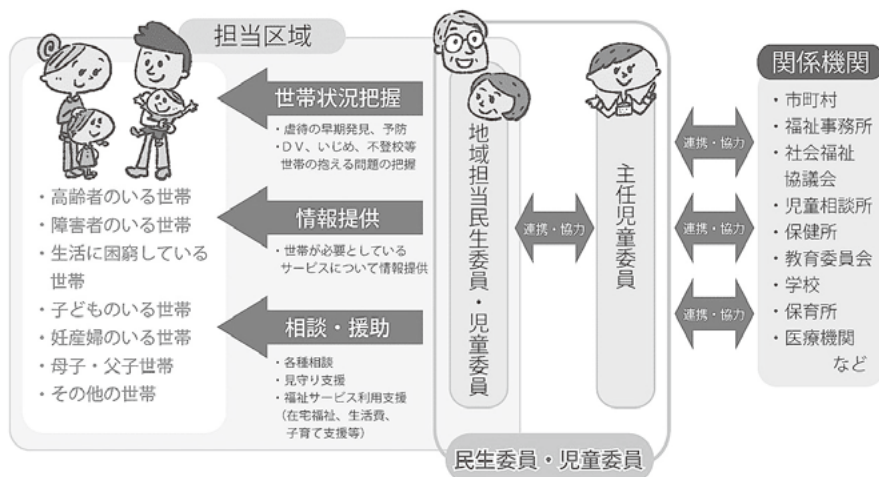

担当区域	氏名
第1区	黒岩 道子
第2区	岩田 祐子
第3区	高野辺 静枝
第4区	唐澤 恵
第5区	山本 正子 ○
第6区	岡部 みゆき
第7区	狩野 百合子
	高橋 紀子
第8区	塩野 初江
第9区	渡部 久子
	牧口 政昭
第10区	湯浅 清子
	岩崎 誠
第11区	蜂巣 一彦
第12区	松岡 マサエ
第13区	青木 久美子
第14区	深津 ゆかり
第15区	鈴木 忍
第16区	小川 ゆかり
第17区	岩井 利介
第18区	村上 恵次 ◎
第19区	清水 恵子
第20区	柳寺 真理
	洞口 恵美子
第21区	田中 富美子
主任児童委員（北小校区）	小貫 広子
主任児童委員（南小校区）	小池 香織

◎会長 ○副会長



前列左側1区から名簿順に並んでいます。（左上は21区）

より広く村民の意見などを村のスポーツ振興施策に反映させるため



令和8・9年度 榛東村スポーツ推進委員を募集します！

問い合わせ先 教育委員会事務局（☎0279-54-2573）

榛東村スポーツ推進委員は、スポーツ基本法第32条に位置づけられた「非常勤特別職の公務員」です。
委員は、社会的信望があり、スポーツに関する深い関心と理解を持ち、スポーツ振興に関する職務を行うのに必要な熱意と能力を持つ方から、榛東村教育委員会が委嘱します。

任期

令和8年4月1日から令和10年3月31日まで

応募できる方

次の条件をすべて満たす方

- (1) 村内在住の方で、令和8年4月1日現在で満20歳以上の方
- (2) スポーツ振興について幅広い見識や関心を持っている方
- (3) 開催されるスポーツ推進委員の会議や研修に出席できる方

※ 次の方は応募できません。

- (ア) 国または地方公共団体の議会の議員
- (イ) 常勤の国家公務員および地方公務員

募集人数

若干名

応募方法

提出書類

「榛東村スポーツ推進委員任用申込書」

※教育委員会事務局窓口またはホームページから取得できます。

※提出された申込書は、返却しません。

申込書受付期間

令和8年1月8日（木）から令和8年3月2日（月）まで（閉庁日を除く。）

提出先

教育委員会事務局 生涯学習課

※郵送の場合

〒370-3503 北群馬郡榛東村新井152

榛東村教育委員会事務局 生涯学習課 スポーツ振興係

選考方法

書類審査（個人面接は必要に応じ実施します）

榛東村スポーツ推進委員の業務内容

- ・ 自主事業（各種スポーツ教室）の実施（村民へのスポーツ指導など）
例 スポーツレクリエーションフェスタ
- ・ 榛東村教育委員会や榛東村スポーツ協会などが実施する事業への指導や助言など
例 enjoy SHINTO 村づくり祭【スポレク部門】の審判や運営への助言など
- ・ その他（会議への出席など）

榛東村スポーツ推進委員の報酬など

- ・ 年額69,500円
- ・ 活動中の怪我などについては、地方公務員災害補償制度（公務災害）が適用されます。

**児童扶養手当受給世帯などのお子様の大学等受験料・模擬試験受験料を補助します****問い合わせ先** 住民生活課 (☎0279-26-2494)

群馬県では、児童扶養手当受給世帯または住民税非課税世帯のお子様に対して、大学などの受験料や、進学のために受験する模擬試験料の補助を行っています。

補助対象経費

令和7年度に支払った次の費用（お子様1人あたりの上限額）

- ① 大学・短期大学・専修学校（専門課程）・高等専門学校（4年次）を受験する際に支払った受験料（高校3年生等1人あたり53,000円まで）
- ② 進学に向けて受験した模擬試験の受験料（高校3年生等1人あたり8,000円まで、中学3年生1人あたり6,000円まで）

※高校3年生等には、申請日時点で20歳未満の人を含みます。

申請方法

申請方法の詳細については群馬県ホームページをご覧ください。



（県ホームページ）

提出先・申請期限

住民生活課まで必要書類をご提出ください。
令和8年2月27日（金）必着です。



令和8年2月27日（金）
まで必着です。

**令和8年度 保育園・認定こども園の二次募集は実施しません****問い合わせ先** 住民生活課 (☎0279-26-2494)

令和8年度入所申込みにつきまして、一次募集の申込みにおいて、定員数を超える申込みがありましたので、二次募集は実施しないことになりました。

令和8年度の入所申込みをこれから行う方につきましては、以下の日程でお申し込みいただきますようご案内いたします。

**●申込期日****入所希望月の2か月前まで**

（例）令和8年4月入所希望の場合 → 令和8年1月末までに書類をそろえて提出

※受付期間以外での申込書類の受付はできませんのでご注意ください



「第4次健康プランしんとう21」に対する意見を募集します

問い合わせ先 保健相談センター（☎0279-70-8052）

「第4次健康プランしんとう21」は、村民が健やかで心豊かに生活できる活力あるむらづくりを目的としています。

そのため、この計画は、疾患の早期発見・早期治療にとどまらず、日常生活をより健康的なものに改善し、疾病の発症を防ぐ「一次予防」に重点を置きます。また、分野ごとに定めた具体的な目標に向けて、子どもから高齢者まで村民一人ひとりの健康づくりを総合的に支えていきます。

この計画（案）について、広く村民の皆様からのご意見を募集します。皆様からお寄せいただいたご意見は、計画策定の参考とさせていただきます。



1. 対象案件

「第4次健康プランしんとう21」（案）

2. 閲覧期間・ご意見募集期間

令和8年1月14日（水）から令和8年2月13日（金）まで（予定）
詳細は、榛東村ホームページを参照ください。



▲詳細はこちら

3. 資料の閲覧場所

榛東村保健相談センター窓口またはホームページ（上記コード参照）

4. ご意見の提出方法

所定の様式（任意様式可）にご意見と必要事項（氏名、住所、連絡先電話番号）を記入し、下記のいずれかの方法でご提出ください。

- ① 郵便：〒370-3503
榛東村新井793-2 榛東村保健相談センター宛
- ② FAX: 0279-55-0194
- ③ 電子メール: [hoken-c@vill.shinto.gunma.jp]
（件名を「パブリックコメント」としてください）
- ④ 榛東村保健相談センターへの書面による提出

5. その他

お電話や口頭でのご意見はお受けできませんので、ご承知おきください。

提出されたご意見に対する個別の回答はいたしません。

寄せられたご意見（氏名などの個人情報を除く）は、後日ホームページなどで公表する場合があります。



水道管の防寒対策をお願いします！



寒波による水道管の凍結にご注意ください

問い合わせ先 上下水道課 (☎0279-26-2642)

水道管

冬期は、強い寒波により最低気温が氷点下になる恐れがあります。目安として気温が－4度以下になると、凍結のため水が出なくなったり、水道管が壊れたりすることがあります。



Q. 水道管の凍結を防ぐためには、どうすればいい？

凍結を防ぐためには…

(1) 水道管を保温する

むき出しの水道管や蛇口の部分に、厚手の布などの保温材を巻き付け、その上からビニール、ガムテープなどを巻いて濡れないようにします。また、水道メーターも緩衝材などをのせて保温してください。

(2) 少量の水を出しておく

蛇口から少量の水（鉛筆の芯程度の太さ）を流しておくことで水道管内の水が凍るのを防ぐことができます。



Q. 凍って水が出ないときは、どうすればいい？

外気温が上がって内部の氷が溶けるまで待ちます。凍った状態で蛇口をひねると破損することがあるのでご注意ください。早急に水を使用したい場合は、タオルなどの布をかぶせ、その上からゆっくりとぬるま湯（お風呂の残り湯など）をかけて溶かします。熱湯を直接かけると、水道管の接続部分などが破裂することがありますので、熱湯は絶対にかけないでください。



Q. 水道管が破裂したときは、どうすればいい？

水道メーターボックス内にある止水栓を閉め、水を止めてください。そして破裂した部分に、布かテープなどをしっかりと巻き付けて応急手当をし、榛東村指定給水装置工事業者に修理をお申込みください。

※止水栓を閉めると、家中全体の水が止まりますのでご注意ください。
また、凍結による漏水につきましては、漏水減免の対象外になりますのでご注意ください。

村指定給水装置
工事事業者一覧▶

Q. 水道メーターボックス内にある止水栓が破損したときは、どうすればいい？

水道メーターボックス内にある止水栓が破損した場合は、上下水道課 (☎0279-26-2642直通) にご連絡くださいますようお願いいたします。



入札に参加するには事前の申し込みが必要です



村有地売払い一般競争入札を実施します

問い合わせ先 総務企画課 (☎0279-26-2407)

榛東村では、次のとおり一般競争入札（最低売却価格以上の金額で入札した者のうち、最も高い金額で入札した者と契約する方法）により村有地を売却します。

入札に付する物件

物件番号	種別	所在地	地目	実測面積	最低売却価格
1	土地	榛東村大字長岡字西帝991番	宅地	432.14㎡	4,537,000円
2	土地	榛東村大字長岡字西帝993番1	宅地	620.29㎡	6,513,000円

入札の日時・場所

日時：令和8年2月17日（火） 13時30分

場所：榛東村役場2階 201会議室

入札参加資格

個人・法人を問わず参加できますが、次に掲げる者などは、参加できません。

- (1) 契約締結能力を持たない者など
- (2) 暴力団員など
- (3) 村税などを滞納している者など

入札参加申込方法

下記の配布・申込場所で配布する関係書類に記入してお申し込みください。

- (1) 申込期間：令和8年1月8日（木）から令和8年2月16日（月）まで
8時30分から17時15分まで（閉庁日を除く）
- (2) 申込場所：榛東村役場 総務企画課※直接持参してください。郵送、
電送での提出は受け付けません。
- (3) 提出書類：
 - ・入札参加申込書（総務企画課に用意してあります）
 - ・誓約書（総務企画課に用意してあります）
 - ・法人登記簿謄本など（法人の場合）
 - ・住民票の写し（個人の場合）
 - ・印鑑登録証明書（入札に参加する者のもの。共有の場合は全員分）
 - ・その他必要な書類

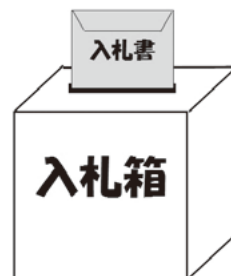
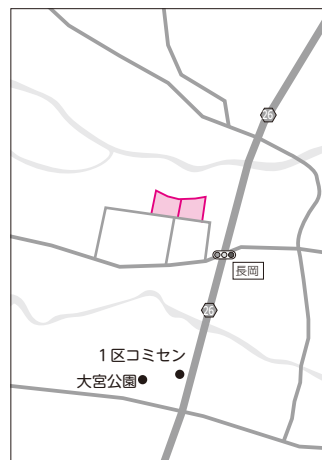

入札保証金の納付

- ・入札に参加するには、事前に入札保証金の納付が必要です。
- ・納付に使用する書類は、入札参加申し込み受け付けの際にお渡しします。
- ・入札保証金は、落札できなかった場合には返還されます。
- ・納付方法：指定の納入通知書を使用して納付してください。
- ・納付金額：入札者が見積もる入札金額の5%以上の金額です。
- ・納付期間：令和8年1月8日（木）から令和8年2月16日（月）まで（閉庁日を除く） 8時30分から17時15分まで

その他

物件は、現状有姿での引き渡しとなりますので、事前に現地を十分確認のうえお申し込みください。

問い合わせ、入札参加申込書などの配布・受付

榛東村役場 2階 総務企画課 (☎0279-26-2407)

所得税および復興特別所得税の申告相談を希望される方



令和8年2月16日（月）から3月16日（月）までの確定申告期間中申告相談を受け付けます。

問い合わせ先 税務会計課（☎0279-26-2419）

申告相談を希望される方は、確定申告期間中に高崎税務署で開設する確定申告会場や村が開設する申告相談会場へお越しください。

令和8年1月5日（月）から2月13日（金）までは、税務署・村ともに会場を設けておりませんのでご注意ください。

また、村が開設する申告相談会は、申告者のご自身の責任において行う確定申告などの申告書作成補助となりますので、ご承知おきください。

確定申告関係の一部の各種用紙については、1月中旬頃に庁舎内に配布コーナーを設置する予定ですので、必要な方はご活用ください。

申告について国税庁ホームページ
はこちら▶



申告相談会の詳細は、広報2月号に
掲載しますので、ご確認ください！



税務署での申告や相談をご検討の方へ

確定申告会場への入場には、国税庁LINE公式アカウントを通じたオンライン事前予約または確定申告会場で配付している入場整理券が必要です。

2月13日（金）以前に所得税・個人消費税・贈与税の申告相談を希望される場合は、事前に相談日時などを電話予約いただく必要がありますので、予約なくお越しいただいても対応できません。

※一部国税庁LINE公式アカウントを通じたオンライン事前予約も受け付けております。

スマートフォン・パソコンで自宅から確定申告書が作成・提出できます

申告書の作成は、国税庁ホームページ「確定申告書等作成コーナー」から、マイナンバーカードを読み取り、マイナポータルアプリと連携することで、給与・年金などの収入のほか、医療費控除やふるさと納税などの寄附金控除の申告に必要な情報を取得し、一括入力されるので、時間がかからず簡単に作成できます。



確定申告書等作成コーナー



動画で見る確定申告



国税庁LINE公式アカウント

【確定申告に関するお問い合わせ】

「高崎税務署（代表）」へお問い合わせください。 ☎：027-322-4711

【操作方法などに関するお問い合わせ】

「e-Tax・作成コーナーヘルプデスク」へお問い合わせください。 ☎：0570-01-5901

受付時間：月曜日から金曜日（休祝日および12月29日から1月2日を除く）9時から17時まで



障害者控除対象者認定書を交付します

問い合わせ先 健康保険課（☎0279-26-2513）

身体障害者手帳、療育手帳などの交付を受けていない65歳以上の方で、介護認定を受けていて身体障害者や知的障害者に準ずる方は、介護認定資料をもとに障害者控除の対象になるかを判定し、障害者控除の対象と認められる場合には、「障害者控除対象者認定書」を申請に基づき交付します。

所得税および復興特別所得税の確定申告または村・県民税・森林環境税の申告の際にこの認定書を提示することで、本人または扶養者が障害者控除または特別障害者控除の適用を受けることができます。

判定基準

区分	認定基準
障害者控除	<ul style="list-style-type: none"> ・要介護1～5で、「障害高齢者の日常生活自立度」がAランクに該当または「認知症高齢者等の日常生活自立度」がⅡランクに該当する方 ・医療「人工肛門」または「人工膀胱」の処置に該当する方
特別障害者控除	<ul style="list-style-type: none"> ・要介護1～5で「障害高齢者の日常生活自立度」がB～Cランクに該当または「認知症高齢者等の日常生活自立度」がⅢ～Mランクに該当する方 ・医療「透析」の処置に該当する方 ・視力「ほとんど見えない」に該当する方 ・聴力「ほとんど聞こえない」に該当する方

申請方法

健康保険課で交付申請をしてください。

※申請者が本人または同居家族以外の場合は、本人の同意が必要となります。

■注意事項

- ・すでに「身体障害者手帳」、「療育手帳」または「精神障害者保健福祉手帳」の交付を受けている方は、この申請を行う必要はありません。身体障害者手帳などを確定申告で提示することで、障害者控除などの適用を受けることができます。
- ・交付された認定書は、障害者控除認定事由の存続期間中は有効となりますので、大切に保管してください。



おむつ代の医療費控除を受けるには

問い合わせ先 健康保険課（☎0279-26-2513）

村から介護認定を受け、おむつを使用している方については所得税および復興特別所得税の確定申告または村・県民税・森林環境税の申告の際に医療費控除の適用を受けることができる場合があります。おむつ代にかかる医療費控除の適用を希望する場合は、医師が発行する「おむつ使用証明書」または健康保険課で交付する「おむつ代に係る医療費控除確認書」が必要となります。

なお、確認書は介護保険主治医意見書の記載内容をもとに作成しますので、主治医意見書の記載内容によっては交付ができない場合があります。

申請方法

健康保険課で交付申請をしてください。

※申請者が本人または同居家族以外の場合は、本人の同意が必要となります。

いざという時のために備えよう!!



成年後見制度の説明会に参加してみませんか？

問い合わせ先 健康保険課 (☎0279-26-2513)

成年後見制度

このような心配事はありませんか？

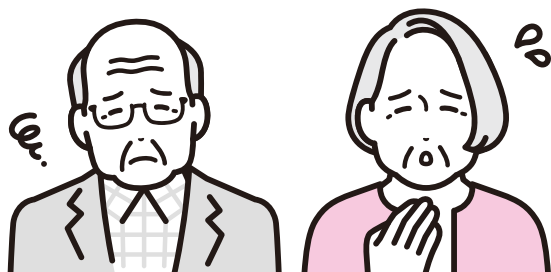

- 一人暮らしで将来が不安
- 突然倒れた家族の金銭管理
- 認知症と診断され、病気が進行した後のことを任せる人を決めておきたい
- 親亡き後、障害のある子供の生活が心配

せいねんこうけんせいど
成年後見制度とは…

認知症や知的障害、精神障害のある方は、財産管理や契約を自分で十分に行うことが難しい場合があります。そこで、家庭裁判所が後見人などの援助者を選び、その選ばれた援助者が本人にとって不利益が生じないように、法律的なことや生活面に配慮しながら支援するのが成年後見制度です。援助者になった人は、本人の意見を尊重し、本人の希望に沿った支援を行うことを原則としています。

日 時：令和8年2月10日（火） 13時30分から15時まで

場 所：榛東村役場 2階201会議室

対象者：村内在住者（定員30名まで）

講 師：高橋 知之氏（株式会社そしやる 代表取締役／社会福祉士）

申込み：令和8年1月8日（木）から2月3日（火）まで

●電話（土日祝日を除く）

受付時間 9時から17時まで

榛東村役場 健康保険課 高齢・障害者福祉係

☎0279-26-2513

●役場健康保険課窓口（土日祝日を除く）

受付時間 9時から17時まで

●二次元コードを読み取ってください

受付時間 令和8年1月8日（木）9時から2月3日（火）22時まで

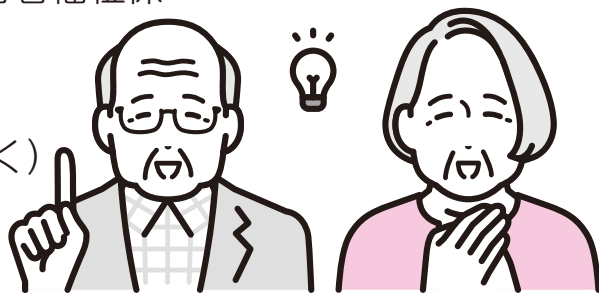

(申込み期間中24時間可能)

参加者
募集

入賞おめでとう

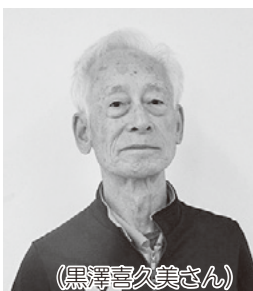
第42回県民スポーツ祭
第12回スカイクロスぐんまオープン大会優 勝：黒澤喜久美さん
準優勝：星野昌一さん

(黒澤喜久美さん)

群馬県中学校新人柔道大会

準優勝：山川紗綾さん



大字対抗野球大会

優 勝：新井チーム
準優勝：広馬場チーム

(新井チーム)

1月新刊情報

南部コミュニティセンター図書室

問い合わせ先 南部コミュニティセンター (☎0279-54-0488)

利用時間 8時30分から17時まで 休館日 毎週月曜日・祝日



おすすめ本

理由がわかればもっとおいしい！
コーヒーを楽しむ教科書
／ 井崎英典あなたのお好みのコーヒーは？
おうちで、あるいはお店で、あなたが美味しいと思う一杯に出会える。
コーヒー初心者の方から愛好家の方まで。いつもの一杯を最高に美味しくする、楽しみながら読める1冊です。

おとしましたよ / マスダケイコ

「おーい、おとしましたよ」
次々に出てくる、おとしものをとする動物たち。
これは だれの おとしもの？
だれがおとしたのかを当てっこするのも楽しい、ありがとうがつながる絵本です。

書 名	著者名
百年の時効	伏尾美紀
給水塔から見た虹は	窪 美澄
水族館飼育員のただならぬ裏側案内	なんかの菌
バンクハザードによこそ	中山七里
蜘蛛	野村育世
女王さまの休日	古内一絵
かぶきもん	米原 信
軍師秀長 (上)	近衛龍春
軍師秀長 (下)	近衛龍春

書 名	著者名
信用はデパートで売っていない	島田依史子
拷問依存症	櫛木理宇
こっそり どこかに	軽部武宏
うみのまもの	まえだじろう
いちごサンタ	大塚健太
あっゴジラ	キューライス
ぼうしくんのクリスマスプレゼント	新井洋行
たべていいよね	みゆたろー
つめのくに	シゲリカツヒコ

しんとう健康ダイヤル24
☎0120-077-005

24時間・年中無休 通話料・相談料無料

健康相談、医療相談、介護相談、育児相談や医療機関情報を提供します。
医療機関を受診すべきか迷ったら、まずは電話でご相談ください。
※電話番号は必ず非通知設定を解除してご利用ください。

定期予防接種は済んでいますか？
～接種期間の終了時期が近づいて
います～

麻しん・風しん混合ワクチン2期

■対象者：平成31年4月2日（
令和2年4月1日）生まれの方
（年長児相当）

■接種期間：令和8年3月31日
まで

■自己負担額：無料

日本脳炎ワクチン2期

■対象者：9歳以上13歳未満
（小学4年生に予防票を送付し
ています）

■接種期間：13歳の誕生日前日
まで

■自己負担額：無料

二種混合ワクチン

■対象者：11歳以上13歳未満
（小学6年生に予防票を送付し
ています）

■接種期間：13歳の誕生日前日
まで

■自己負担額：無料

子宮頸がんワクチン（定期接種）

■対象者：小学校6年生から高
校1年生相当の女性
（中学1年生に予防票を送付し
ています）

■接種期間：高校1年生相当の
学年が終わるまで

■自己負担額：無料

**子宮頸がんワクチン（キャッチア
ップ接種）**

■対象者：次の条件を全て満た
す方

①キャッチアップ接種期間
（令和4年4月1日から令和7
年3月31日）に1回以上接種し
ており、接種が完了していない
女性

②平成9年4月2日から平成
21年4月1日生まれの女性

■接種期間：令和8年3月31日
まで

■自己負担額：無料

高齢者肺炎球菌ワクチン

■対象者：接種当日65歳の方で、
過去に肺炎球菌ワクチンを接
種していない方（65歳の誕生
月の翌月に予防票を送付して
います）

■接種期間：66歳の誕生日前日
まで

■自己負担額：2,000円

*生活保護受給世帯の方は、自己
負担はありません。

◎注意事項◎

接種期間を過ぎると定期接種
として受けることができなくな
ります。

ただし、高齢者肺炎球菌ワクチ
ンは、66歳以上で過去に村から高
齢者肺炎球菌ワクチンの助成
（定期接種を含む）を受けていな
い方へ任意接種として接種費用
の一部を助成します。希望する方
は保健相談センターへお問合せ
ください。

■問い合わせ先

保健相談センター

☎0279-170-8052

急病で救急車を要する場合は、迷わず「119番」

救急医療情報テレフォンサービス ☎0279-23-0099

夜間急患診療所（午後7時～10時、年中無休）☎0279-23-8899

休日当番医

		内科		外科	歯科
1月	11日(日)	神 山 内 科 医 院 (渋川市渋川) ☎0279-22-2181	竹 内 小 児 科 (吉岡町大久保) ☎0279-30-5151	とまるクリニック (渋川市金井) ☎0279-26-7711	山 下 歯 科 医 院 (渋川市渋川) ☎0279-22-0648
	12日(月)	石 北 医 院 (渋川市渋川) ☎0279-22-1378	大井内科クリニック (吉岡町北下) ☎0279-30-5575	渋 川 医 療 セ ン タ ー (渋川市白井) ☎0279-23-1010	平 形 内 科 歯 科 医 院 (渋川市石原) ☎0279-22-2233
	18日(日)	渋 川 中 央 病 院 (渋川市石原) ☎0279-25-1711	榛東わかばクリニック (榛東村山子田) ☎0279-20-5531	関 口 病 院 (渋川市渋川) ☎0279-22-2378	渋川駅前SHUNデンタルクリニック (渋川市渋川) ☎0279-25-7961
	25日(日)	大谷内科クリニック (渋川市中村) ☎0279-20-1881	本 沢 医 院 (渋川市石原) ☎0279-23-6411	大 滝 ク リ ニ ッ ク (吉岡町大久保) ☎0279-30-5800	三 剛 歯 科 医 院 (渋川市伊香保町) ☎0279-72-3430
2月	1日(日)	川島内科クリニック (渋川市渋川) ☎0279-23-2001	岡本内科クリニック (吉岡町大久保) ☎0279-20-5353	高野外科胃腸科医院 (渋川市渋川) ☎0279-24-2454	福 田 歯 科 医 院 (渋川市渋川) ☎0279-23-6677
	8日(日)	佐 藤 医 院 (渋川市北橋町) ☎0279-52-3003	痛みのクリニック長谷川医院 (吉岡町大久保) ☎0279-30-5055	北 毛 病 院 (渋川市有馬) ☎0279-24-1234	関 歯 科 医 院 (渋川市吹屋) ☎0279-25-0530
	11日(水)	厚 成 医 院 (渋川市石原) ☎0279-22-1060	佐 藤 医 院 (吉岡町下野田) ☎0279-54-2756	あだち整形外科 (渋川市金井) ☎0279-30-1170	石 田 歯 科 医 院 (渋川市渋川) ☎0279-25-0411

暮らしの 情報

榛東村地域包括支援センター

本村在住の高齢者の方で、困りごとや心配ごとがありましたらご相談ください。

■場所：榛東村保健相談センター内
(☎0279-25-8441)

行政相談を開催します

- 日時：1月16日（金） 13時30分から16時まで
- 会場：集集センター（榛東村隣保館）
- 内容：国・県・市町村などの行政に関することについて、相談をお受けします。お気軽にご相談ください。
- ▶問い合わせ先：総務企画課（☎0279-26-2195）

お知らせ NEWS



渋川広域消防本部からのお知らせ

令和8年1月1日から、気象状況に同じ林野火災に関する注意報・警報が発令されるようになります。発令中は、林野（森林および森林の周囲1km圏内）において火の使用について制限される場合があります。

▼問い合わせ先

渋川広域消防本部予防課

☎0279-25-4193

詳しくはこちら▼



「しぶかわ子育て応援企業説明会」を開催します

渋川市および北群馬郡に就職を希望する子育て中の方を対象に、仕事と子育ての両立に理解のある企業の企業説明会を開催します。

■対象

渋川市および北群馬郡の企業への就職を希望する子育て中の方

■日時

令和8年2月17日（火）
13時から15時

※受付開始12時30分から

■会場

渋川市民会館 1階小ホール

■参加企業

渋川市および北群馬郡に就業場所のある企業8社を予定

※決定次第、群馬労働局および渋川市のホームページに掲載

予定

■申込方法

申込書に必要事項を記入し、ハローワーク渋川へ提出

※電話での申し込みも可能

■申込期限

令和8年2月16日（月）

■その他

無料の託児（定員8名）あり

託児の申込み締め切りは令和8年2月3日（火）

▼問い合わせ先

ハローワーク渋川

☎0279-22-2636



防災行政無線を用いた 情報伝達試験の実施

地震・津波や武力攻撃などの発生時に備え、情報伝達試験を行います。この試験は、全国瞬時警報システム（Jアラート）を用いた試験で、榛東村以外の地域でも様々な手段を用いて情報伝達試験が行われます。

■試験実施日時

令和8年2月6日（金）
午前11時ごろ

■試験で行う放送内容

防災行政無線から、一斉に、次のように放送されます。

【放送内容】

上りチャイム音

「これは、Jアラートのテストです。」×3

「こちらは、ぼうさいしんとです。」

下りチャイム音



『令和八年春巡業大相撲高崎場所』大相撲が高崎にやってくる

横綱、大関をはじめ日本相撲協会総勢200人が高崎市浜川体育館で大相撲の巡業を開催します。

本場所さながらの取組はもちろんのこと、巡業ならではの初っ切りや朝稽古などどうぞお見逃しなく。

■開催日

令和8年4月12日（日）

9時から14時30分頃まで

■場所 高崎市浜川体育館

■主催

大相撲高崎場所実行委員会

■巡業内容

公開稽古、序二段・三段目・幕下取組、初っ切り、相撲甚句、太鼓打分実演、幕内・横綱土俵入、幕内取組、弓取式

■チケット料金

タマリ席S18,000円／
2階席A6,000円

※全席指定

・チケット先行販売
令和8年1月18日（日）

・高崎高島屋 屋上特設会場

・チケット一般販売

令和8年1月25日（日）から
高崎高島屋5階ギフトサロン

他

ローチケ・チケットぴあ・

イープラス

■問い合わせ先

大相撲高崎場所実行委員会

☎0120-1158-200

詳しくはこちら▼

☎0120-1158-200



広報カレンダー 1月

実施場所 村役場 保健相談センター さささの家 しんとびあ 南部コミセン ふれあい館 耳飾り館
 しんとスポーツアリーナ 楽集センター 総合グラウンド ふるさと公園 小南小体育館 榛東中体育館

日	月	火	水	木	金	土
4	5	6	7	8	9 広報1月号発行日 9:30 心配ごと相談	10
11 10:00 二十歳のお祝い	12 成人の日	13 10:00 障害福祉なんでも相談	14 10:00 ヘルスアップ教室① 17:15~19:30 住民生活課夜間窓口	15 10:00 はつらつ教室 13:30 こころの相談	16 13:30 行政相談	17
18 13:00~16:30 新春 伝統芸能発表会	19 10:00 はつらつ教室 13:30 健康相談 13:30 楽集シネマ	20 13:00~15:30 竹細工 教室③ 13:00 1歳6か月児健診	21 10:00 ヘルスアップ教室② 13:00 人権相談	22 10:00 はつらつ教室 13:30~15:00 エン ディングノート書き方講座	23 13:30 ヨーガ教室① 13:30 無料法律相談	24
25 8:30~17:15 日曜祝祭窓口 9:00~11:30 住民生活課日曜窓口 13:35~15:30 ふる さと歴史講座①	26 10:00 はつらつ教室 10:00~15:00 カタリバ 13:30 健康相談 15:00 手話通訳者設置	27 13:00 乳児健診 13:00~15:30 竹細工 教室④	28 10:00 ヘルスアップ教室③	29 9:30 すくすく教室(保育・助産師相談) 9:45 離乳食スタート教室 10:00 はつらつ教室 10:30 すくすく教室(ベビーマッサージ) 13:30~15:00 エンディングノート書き方講座	30 13:30 ヨーガ教室②	31
2/1	2 10:00 はつらつ教室 13:30 健康相談	3 13:00 2歳児健診	4 10:00 ヘルスアップ教室④ 13:15 2歳6か月児 歯科健診 13:30~15:30 タイル 雑貨教室③	5 10:00 はつらつ教室 10:00~12:00 エーゼルス体操教室① 10:30 おはなしアイアイ 13:30 ヨーガ教室③	6 広報2月号発行日 10:00~12:00 エーゼルス体操教室②	7 18:30 第33回村民綱 引き大会
8 13:30~16:00 常将神 社太々神楽ワークショップ	9 10:00 はつらつ教室 13:30 健康相談 13:30 楽集シネマ	10 10:00 障害福祉なんでも相談	11 建国記念日	12 9:45 両親学級① 10:00 はつらつ教室 17:15~19:30 住民生活課夜間窓口	13 9:30 心配ごと相談 10:00~12:00 エーゼルス体操教室③ 13:30 ヨーガ教室④	14 13:00 しんとびあ開 所記念特別イベント

【有料広告欄】

家族の夢かなえる住まい
 新築・リフォーム・土木・不動産・上下水道・解体・ガラス
 (本店) 榛東村広馬場 2207-1 (高崎支店) 高崎市中泉町 640-9
ぐん・せい建商(株)
 0120-266-110 <http://www.gunsei.com>
 プリータイム ぐんせい

謹賀新年
 診療時間変更のお知らせ
 8:30~12:30
 14:30~18:30
 榛東村新井 1223-1
 0279-25-8820
 あおば歯科医院

不動産売買は まかせて安心 地元の業者
有限会社 マシモ開発
 〒370-3502 北群馬郡榛東村大字山子田 873-1
 TEL.0279-54-5550 (代)
 FAX.0279-54-5649

長期優良住宅から介護リフォーム、網戸・畳交換まで

(有)羽鳥製材所

TEL.0279-54-5142

北群馬郡榛東村山子田1439-1 URL <http://www.hatori-woody.co.jp>

モデルハウス ぐんまの木の家「こもれび」 北群馬郡榛東村新井3252-5

いわくら榛東接骨院

でんわ 090-7426-4752

榛東村広馬場 873-2 サクシードヒルD.E 2 部屋分
 駐車場はウラに多数有ります TEL.0279-25-8666

※八ノ海道信号東に 800m『小林新聞店さん』東 100m 左折すぐ

『交通事故・労災指定・保険接骨院』7時半まで受付 時間外予約可!

(^o^) コロナ対策徹底! 個室施術、最新エコーも完備 (^o^)

有限会社 群馬サポート

0279-54-2322 村内全域

■浄化槽保守点検
 ■浄化槽修理

■浄化槽清掃
 ■一般くみとり

榛東村長岡 939-1

お気軽に連絡ください。

災害時における炊き出し等の支援に関する協定締結式



災害時の炊き出しなどの支援 協定締結

11月4日(火)、村は学校給食センターの調理、配送業務を委託する株式会社東洋食品と「災害時の炊き出しや支援に関する協定」を締結しました。この協定は災害時に避難した被災者に対して応急給食を安定して提供できるよう炊き出しなどの支援について協力いただけるものです。



社会教育委員
さんでどんな
活動をしてい
るんだろう？

詳しくは次の
ページをみて
ね！



群馬県社会教育委員連絡協議会表彰を受賞

11月11日(火)、村社会教育委員の須田勇一さんが、県社会教育研究大会において表彰を受けました。須田さんは、平成29年度から活動しており、提言書や家庭教育支援リーフレット作成に携るなどの功績が認められ、今回の受賞に至りました。



耳飾り館開館33周年記念イベント『MiMiFES』

11月9日(日) 耳飾り館開館33(みみ)周年を記念したイベント『MiMiFES』が開催されました。ハンドメイド作家の方々と語らいながらアクセサリを購入する来館者で賑わい、まがたまのワークショップや縄文衣装撮影も人気でした。



手話奉仕員養成講座 基礎課程修了

11月12日(水)、手話奉仕員養成講座基礎課程が閉講式を迎えました。基礎課程では、日常会話の習得に向け入門課程の修了生が、手話の基本文法を学習しました。継続して参加された受講生9名に修了証書が授与されました。



顔の見える関係づくりー支え合いマップづくりー

11月18日(火)から20日(木)、村と村社会福祉協議会主催の「住民支え合いマップづくり」が行われました。災害時や日頃の見守りのために必要な情報を地図上で共有、意見交換を行いました。民生委員や自治会の代表者、消防団員らをはじめ、のべ233名の関係者が参加しました。



自衛官が幼稚園で実習 託児支援へ貴重な経験

11月19日(水)、相馬原駐屯地の自衛官2名が毎年恒例の幼稚園実習を行いました。幼児と接する経験が少ない隊員も、災害時の託児施設運営に役立つ貴重な学びになります。昨年も参加した山川さんに加え、千田さんは集団遊びを通して子どもとの関わり方を体験しました。



そもそも「生涯学習」や「社会教育」ってなあに?

○生涯学習とは…

人々が生涯に行うあらゆる学習活動(学校教育、家庭教育、文化・スポーツ・ボランティア活動、企業内教育、趣味など)を指すよ!

榛東村における具体的な生涯学習事業は、放課後わくわく教室、しんとうママフェス、スポーツ教室、公民館や南コミ、耳飾り館で開催する教室などだよ!



榛東村ではたくさんの生涯学習事業が実施されているんだね!

そうだよ! そのなかでも、

○社会教育とは…

生涯学習の中から、学校教育と家庭教育を除くものとされているよ!



話題あれこれで紹介されていた榛東村社会教育委員さんは、どんな活動をしているの?

村民が生涯学習を通じて知識や技術を身につけ、心の豊かさをつなぐを深め、住みやすい地域づくりにつなげるため、課題解決に向けた活動をしているよ。その研究成果の一つ、委員で作成したリーフレット「にっこりんしんとうむら」は、村内の園や学校に通う子どもたちの親御さんを対象に配布しているよ!



思いやりやマナーなどを大切に
して、みんなにとって村が住み
やすい地域になったらいいね!



社会教育委員の会議の様子

社会教育委員の
活動はこちら▼



にっこりんしんとうむら

家庭で大切にしたい10のポイント

社会教育委員では、家庭で大切にしたいことを「9のポイント」としてまとめた。家庭で考えた「わが家のポイント1」を加えて「10のポイント」として家庭で大切にしていこう。また、家庭や地域で親が手本を示そう。

<p>に にこやあな、あいさつ 運事をする心と笑顔</p> <p>あいさつ運事 あいさつ運事は人間関係づくりの第一歩です。子どもがすすんで挨拶できるよう、あいさつや返事ができるようにしましょう。</p>	<p>つ つたえよう 社会のルールとマナー</p> <p>社会のルールとマナー 子どもが自ら考え、正しい判断ができるように、社会のルールや礼儀、善悪の判断などを身につけさせよう。</p>	<p>こ こまったらきこはれよう 思いやり</p> <p>思いやり こまわっている人を助けてあげられる子どもを育てるために、子どもに優しく接して思いやりの心を育てよう。</p>	<p>り リズムを覚え 早起早起を習慣に</p> <p>基本的な生活習慣 子どもの健やかな成長には、規則正しい生活リズムが大切です。「早起早起習慣」を心がけて家庭の習慣にしましょう。</p>
<p>し しんがめいぶん 子どもの言葉と態度</p> <p>コミュニケーション能力 子どもとのコミュニケーションを大切に、子どもが思ったときに相談できる親子の関係を築いていきましょう。</p>	<p>と ともにつなぐ 子どもを育てる</p> <p>学校・家庭・地域とのつながり 親子の人間関係の広がり、子どもにとっても、地域の大人との関わりを大切に。親子で学校や地域の行事に積極的に参加し、社会性を育てよう。</p>	<p>う うれしい言葉 「ありがとう」</p> <p>感謝の気持ち 感謝の気持ちを言葉で伝えれば、相手も自分もよい気持ちになります。家庭で、日頃から「ありがとう」という感謝の気持ちを伝えよう。</p>	<p>む むきあう 子どもを無理に認めよう</p> <p>公平・公正 差別や偏見をもたない子どもを育てるために、間違いや失敗を許さず、自分自身で失敗を認めるのではなく、なぜそうになったのかをいっしょに考えよう。</p>
<p>ら らしさを認め 自立させよう</p> <p>自主・自立 子どもができたことをほめて認めてあげれば、安心感と共に満足感が生まれる。自分を大切にできるようになる。子どもに家庭の一員としての役割を任せよう。</p>	<p>わが家のポイント1 家庭で大切にしたいことを考えよう。</p>		

