

広報

しんとう

2026

2

No.661



しんとうちゃんの「LINEスタンプ配信中」

お友だちに
なってくれると
うれしいな♪

しんとうむら

榛東村公式LINEアカウント

榛東村公式マスコットキャラクター
しんとうちゃん



@shinto_vill

CONTENTS

| | |
|-----------------|-------|
| 村からのお知らせ..... | 2～10 |
| ・二十歳のお祝いを開催しました | |
| ・申告相談会場のご案内 | |
| 保健相談センター..... | 11 |
| 暮らしの情報..... | 12・13 |
| カレンダー..... | 14 |
| 話題あれこれ..... | 15 |
| 村長室からこんにちは..... | 16 |



(北小卒業生のみなさん)



(南小卒業生のみなさん)

祝 二十歳 おめでとうございます

1月11日(日)、しんとぴあで「令和8年 榛東村二十歳のお祝い」が開催されました。

今年二十歳を迎えたのは平成17年4月2日から平成18年4月1日までに生まれた方々です。対象者176名(男性98名、女性78名)のうち、132名が出席し、旧友との久しぶりの再会を喜び合いました。

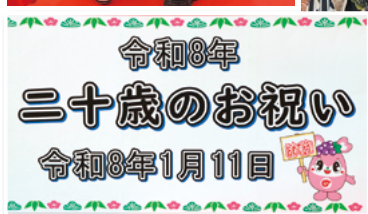

「二十歳の抱負」を教えてください！



新公民館「しんとぴあ」と学校給食センター完成記念式典を開催

12月20日（土）、新公民館「しんとぴあ」と学校給食センターの完成記念式典が開かれ、関係者約130名が新拠点の完成を祝いました。この日の会場では、応急給食の試食や上州榛東ふるさと太鼓の記念演奏も行われました。



緊張しましたが良い演奏ができました！



上州榛東ふるさと太鼓



応急給食のおにぎり

イベント情報

人権啓発活動事業の一環として

人権講演会を開催します！

問い合わせ先 住民生活課社会福祉係（☎0279-26-2494）

日時

令和8年3月1日（日）
13時30分から15時00分まで

開催場所

南部コミュニティセンター

講演内容

演題：まずは気づくことから…笑いがつなぐ人権の輪
講師：落語家 ^{かつら}桂 ^{はなだんじ}花團治 氏

その他

お申し込みは不要です。
参加費は無料です。



^{かつら}桂 ^{はなだんじ}花團治 氏
落語家

落語を楽しみながら、この機会にぜひ人権について考えてみませんか？



平成27年4月に、70年ぶりに「三代目桂花團治」を襲名。経験に基づくコミュニケーション論が評価され、教育機関や企業・自治体で講義・研修を行う、自他ともに認める「大阪で一番多く教壇に立つ落語家」である。



漏水を発見した際には、上下水道課までご連絡ください！

問い合わせ先 上下水道課（☎0279-26-2642）

- ・道路がずっと濡れている
- ・道路上の水溜まりが長期間乾かない



道路地下に埋設されている水道管の**漏水の可能性**があります

村公式LINEメニューの「道路等の異常報告」または電話にて、上下水道課までご連絡ください

- ・宅内の水道がいつからか水圧が弱くなった
- ・お風呂のシャワーが出にくくなった
- ・洗濯機を回すのに時間がかかるようになった



道路上または宅地内での**漏水の可能性**があります

水道メーターのパイロットマークの動きを確認の上、上下水道課までご連絡ください

漏水発見



水道検針員を募集します

問い合わせ先 上下水道課（☎0279-26-2642）

村では、水道メーターを検針し、検針票を各戸に投函する水道検針員を募集します。本村の水道検針員は、毎月1日～13日前後の期間で検針を行い、期間内であれば自分のペースで業務を行うことが可能です。

- 検針地区：村内1,000件程度（予定）
- 委託料（報酬）：1件ごとの歩合制
- 募集期間：採用人数に達し次第締め切り

- 契約形態：年度更新による業務委託契約
- 募集人員：若干名（男女不問）
- 申し込みおよび選考方法：電話での申し込み後に面接



電話にて、申し込みの旨をお伝えください。詳細は電話にてご案内させていただきます。締め切り後に連絡いただいた方についても、次回募集以降に連絡させていただく場合があります。

興味のある方は、ぜひ上下水道課までお電話ください。

水道検針員

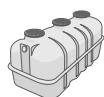

単独処理浄化槽から合併処理浄化槽に転換しませんか？

問い合わせ先 上下水道課（☎0279-26-2733）

村では美しい水環境を守るため、単独処理浄化槽、汲み取り槽から合併処理浄化槽への転換または合併処理浄化槽の新設をする方に補助金を交付しています。

交付には要件などがありますので、お気軽に上下水道課までお問い合わせください。

補助金限度額一覧

| 区分 | 新設 | 転換 | 配管工事 (転換の場合のみ) |
|--------|----------|----------|-------------------|
| 5人槽 | 146,000円 | 250,000円 | 300,000円 |
| 6～7人槽 | 177,000円 | 310,000円 | |
| 8～10人槽 | 252,000円 | 440,000円 | |

浄化槽



通知書や証明書などを一部変更・廃止します

村では、「地方公共団体情報システムの標準化に関する法律」に基づき、標準化システムを運用開始します。これに伴い、関係課では、令和8年2月上旬から順次、通知や証明書などの様式が変更・一部の証明書などは廃止されます（予定）。詳しくは、関係課へお問い合わせください。

【税務会計課の証明書について 問い合わせ先 税務会計課（☎0279-26-2419）】

| 廃止される証明書など | 代替証明書など |
|--------------------|--------------------|
| 所得課税証明書 | ・課税証明書（有料） |
| 児童手当および児童扶養手当所得証明書 | ・滞納無証明書（有料） |
| 未納税額のないことの証明書 | ・無処分証明書（有料） |
| 滞納処分を受けたことのない証明書 | ・評価証明書または公課証明書（有料） |
| 評価額通知書（登記用） | ・名寄帳兼（補充）課税台帳（無料） |
| | ・納税通知書に同封している課税明細書 |
| 税額計算書（所得税申告用） | ・公課証明書（有料） |
| | ・名寄帳兼（補充）課税台帳（無料） |
| | ・納税通知書に同封している課税明細書 |

※郵送請求などの申請から発行までの間に令和8年2月22日（日）をまたぐ場合は、申請内容と異なった名称の証明書などが発行されます。（予定）

※近傍価格の表示が必要な場合は、評価証明書に近傍価格を記載して発行いたしますので、申請時にお伝えください。



高額医療・高額介護合算療養費を支給します

問い合わせ先 健康保険課（☎0279-26-2513）



Q. 高額医療・高額介護合算療養費制度ってなあに？

医療保険と介護保険の両方のサービスを利用する世帯の自己負担が高額にならないように負担を軽減する制度です。毎年8月1日から翌年7月31日までに支払った医療費と介護サービス費の自己負担額の合計が基準額を超えた場合に支給します。毎年7月31日現在で加入している医療保険の所得区分が適用されます。



※自己負担限度額については加入している保険者へお問い合わせください。ただし、医療保険と介護保険のいずれかの額が0円の場合や基準額を超える額が500円以下の場合は支給対象とはなりません。

■榛東村国民健康保険・後期高齢者医療制度の加入者

支給対象となる場合は、1月から3月頃に通知します。ただし、対象期間中に、次の①～③に該当した場合は、通知が届かないことがありますのでお問い合わせください。

- ①榛東村からほかの市町村へ住所異動した場合・ほかの市町村から榛東村へ住所異動した場合
- ②ほかの健康保険から国民健康保険・後期高齢者医療制度に加入した場合
- ③国民健康保険から後期高齢者医療制度に移った場合

■榛東村国民健康保険・後期高齢者医療制度以外の加入者

支給対象となる場合は、村が交付する「介護保険自己負担額証明書」を添えて、加入する医療保険への申請が必要となります。証明書が必要な方は、健康保険課窓口で証明書交付申請をしてください。

申請に必要な物は次の①～③です！

- ①次のAまたはBのいずれか
 - A 資格確認書
 - B 資格情報のお知らせとマイナンバーカード
- ②振込先金融機関・支店名・口座番号のわかるもの（通帳またはキャッシュカードなど）
- ③福祉医療費受給資格者証（該当者のみ）





申告は正しく期間内（2月16日から3月16日まで）に

問い合わせ先 税務会計課（☎0279-26-2419）

「所得税・復興特別所得税」および「村県民税」の申告の時期となりました。次のフローチャートなどをご確認いただき、申告が必要な方は必要書類などをご準備のうえ期間内に正しく申告を行ってください。

申告が必要な方が申告を失念したり誤った申告をしたりすると、後日、不足する税金を納税するだけでなく、加算税や延滞税が課される場合がありますので注意してください。

申告は必要？ 不要？

申告要否判定フローチャート

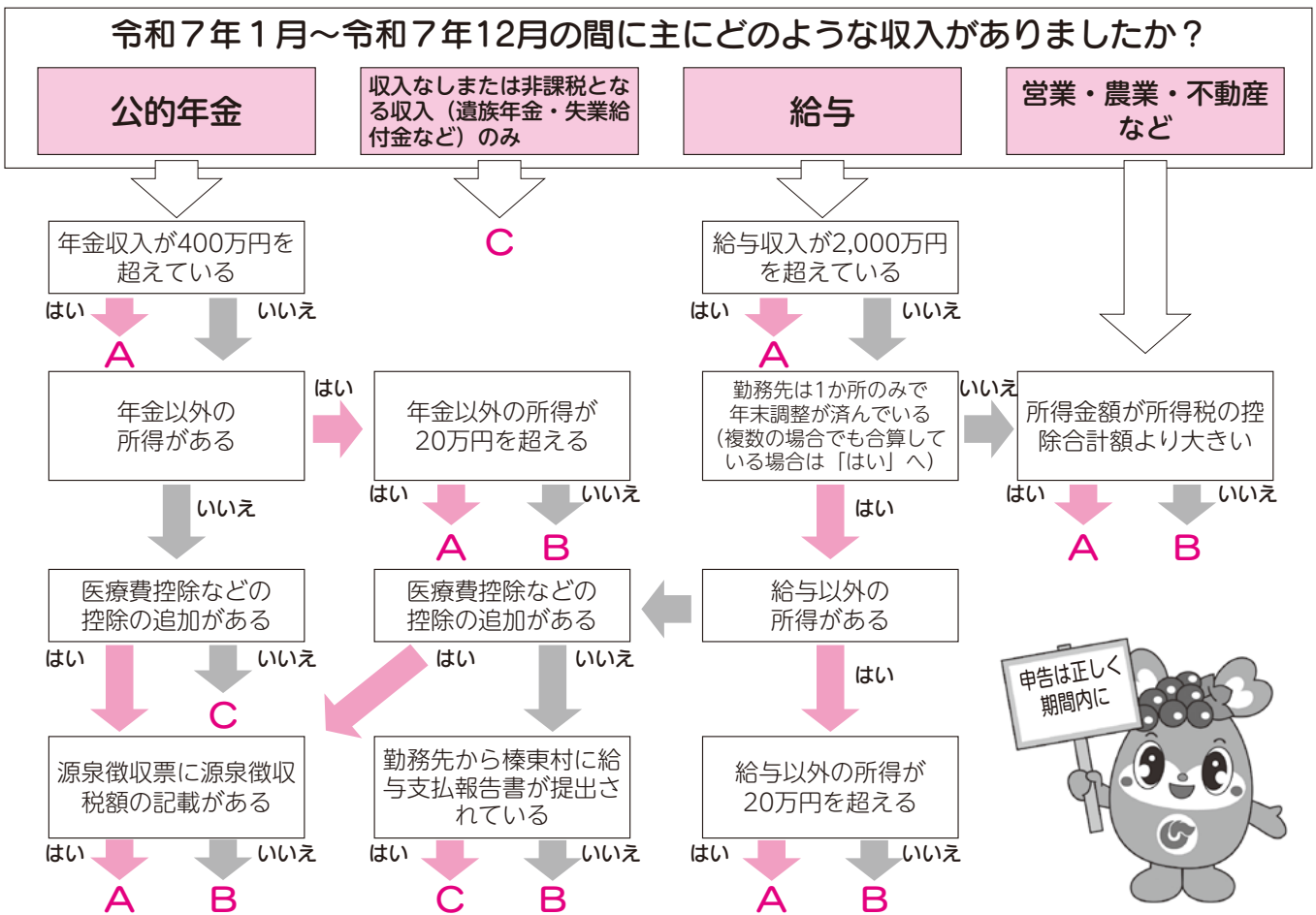

【判定結果】

| | |
|----------|---|
| A | 所得税・復興特別所得税の確定申告が必要です。確定申告を行った方は、村県民税の申告は不要です。 |
| B | 村県民税の申告が必要です。 |
| C | 所得税の確定申告・村県民税の申告は、不要です。ただし、所得証明書・課税証明書などの証明書が必要な場合や、行政上の支援・軽減措置（国民健康保険税の軽減、国民年金保険料の免除など）を受ける場合は、村県民税の申告が必要となる場合があります。 |

※確定申告をする必要がない方でも、医療費控除、配偶者控除、扶養控除などの控除を適用し、所得税および復興特別所得税の還付を受けるために確定申告をすることができます。

※このフローチャートによる判定結果は、あくまで簡易的な方法によるものです。

必ずご自身で所得の種類などをご確認いただき、必要な申告を行ってください。

申告相談会場のご案内

「所得税・復興特別所得税」および「村県民税」の申告相談の会場は次のとおりです。各会場で受付ができる申告が異なるので、利用される場合はご注意ください。また、申告会場は大変混み合いますので、可能な限りe-Tax（電子申告）、郵送による提出などの会場に来場しない方法での申告にご協力をお願いします。e-Taxについては9ページをご覧ください。

①ビエント高崎（高崎市問屋町二丁目7番地）

| 受付ができる申告 | 期 間 | 受付時間 | 問い合わせ先 |
|---|---|-------------------------------|------------------------------|
| 所得税および復興特別所得税に係る申告 個人消費税に係る申告 贈与税等に係る申告 | 令和8年2月16日（月）から 令和8年3月16日（月）まで ※土・日曜日・祝日を除きます ただし、3月1日（日）は開設 します 上記期間は、高崎税務署庁舎では、 申告相談を行っておりません。 | 8時30分 （相談開始：9時） から16時まで | 高崎税務署（代表） 電話：027-322-4711 |



国税庁LINE
公式アカウント

※確定申告会場での相談は、国税庁LINE公式アカウントによるオンライン事前予約をお願いします。各会場において当日受付も行っておりますが、当日の相談枠に限りがありますのでオンライン事前予約をご利用ください。

②榛東村役場 1階村民ホール

| 受付ができる申告 | 期 間 | 受付時間 | 問い合わせ先 |
|--|--|---|--|
| 村県民税に係る申告 所得税および復興特別所得税に係る申告（一部の申告は受付できません） | 令和8年2月16日（月）から 令和8年3月16日（月）まで ※土・日曜日・祝日を除きます | 午前の部 8時30分から 11時15分まで 午後の部 13時00分から 16時00分まで | 榛東村役場 税務会計課 住民税・諸税係 電話：0279-26-2419 |

【榛東村役場で受付ができない確定申告】

令和7年分以外の申告、準確定申告（亡くなられている方の申告）、令和8年1月1日現在榛東村に住所登録がない方の申告、暗号資産（仮想通貨）に係る申告、消費税・贈与税・相続税に係る申告、複雑または特殊な申告、青色申告、株式等に係る譲渡所得、上場株式等に係る配当所得、先物取引に係る雑所得、山林所得、ふるさと納税に係る寄附金控除、住宅借入金等特別控除（年末調整などで既に住宅借入金等特別控除の適用を受けている方を除く）、土地建物等の譲渡所得※など

※土地建物等の譲渡所得については収用等によるもので、原則、土地建物の譲渡先の全てが榛東村役場である場合のみ受付ができます。受付ができる日は「2月25日（水）午後の部・3月4日（水）午後の部・3月11日（水）午後の部」のみです。

【来場される方へのお願い】

- ・榛東村役場での申告相談は、申告者のご自身の責任において行う所得税等の確定申告・村県民税申告に関する「申告書作成等の補助」です。ご理解のうえご利用ください。
- ・来場される前に「収支内訳書」、「医療費控除明細書」などの書類は、必ず作成してきてください。※作成していない場合は、申告相談をお受けすることができません。
- ・来場者の人数によって、会場への入場・申告相談の受付を制限させていただく場合がありますので、あらかじめご承知おきください。また、会場へご案内するまでに長時間お待ちいただくことがあります。

【申告相談区割表】

混雑緩和のため、お住まいの地区ごとに申告相談の受付日を指定しています。

指定日以外の日でも受付を行っておりますが、なるべく指定された日にお出かけください。

| 申告相談日 | 午前の部 | 午後の部 | 申告相談日 | 午前の部 | 午後の部 |
|--------------|------|------|--------------|------|------|
| 令和8年2月16日(月) | 広馬場 | 広馬場 | 令和8年3月3日(火) | 山子田 | 山子田 |
| 令和8年2月17日(火) | 広馬場 | 広馬場 | 令和8年3月4日(水) | 新井 | 全地区※ |
| 令和8年2月18日(水) | 長岡 | 長岡 | 令和8年3月5日(木) | 新井 | 新井 |
| 令和8年2月19日(木) | 山子田 | 山子田 | 令和8年3月6日(金) | 全地区 | |
| 令和8年2月20日(金) | 新井 | 新井 | 令和8年3月9日(月) | 全地区 | |
| 令和8年2月24日(火) | 新井 | 新井 | 令和8年3月10日(火) | 全地区 | |
| 令和8年2月25日(水) | 全地区 | 全地区※ | 令和8年3月11日(水) | 全地区 | 全地区※ |
| 令和8年2月26日(木) | 広馬場 | 広馬場 | 令和8年3月12日(木) | 全地区 | |
| 令和8年2月27日(金) | 広馬場 | 広馬場 | 令和8年3月13日(金) | 全地区 | |
| 令和8年3月2日(月) | 長岡 | 長岡 | 令和8年3月16日(月) | 全地区 | |

※土地建物等の譲渡所得を含む申告(譲渡先の全てが榛東村役場である場合のみ)は、「2月25日(水)午後の部・3月4日(水)午後の部・3月11日(水)午後の部」のみ受付を行っています。この日以外は受付を行っておりませんのでご注意ください。

申告に必要なもの

1 申告者の個人番号(マイナンバー) および本人確認ができるもの

| | |
|----------|--|
| 個人番号確認書類 | マイナンバーカード・個人番号通知カード・個人番号が記載されている住民票の写し など ※配偶者・扶養親族・特定親族に対する控除を適用させる場合、その方の書類も必要です。 |
| 本人確認書類 | マイナンバーカード・運転免許証・健康保険証 など |

2 税務署から送付されている『確定申告のお知らせ』および『利用者識別番号等通知書』

※税務署から送付されている方のみ

3 所得税・復興特別所得税の還付を受ける場合に必要なもの

預金通帳などの口座情報が確認できるもの(ただし、還付口座は、申告者本人名義のものに限られます。)

※当日お持ちでない場合は、後日「連絡票」を郵送で提出していただく必要があります。

4 所得税・復興特別所得税の納付を口座振替で行う場合に必要なもの

預金通帳などの口座情報が確認できるもの

口座振替を行う口座の届出印

5 令和7年中の所得がわかるもの

| 所得の種類 | 必要書類 |
|----------------------|---------------------------|
| 給与所得・雑(年金)所得 | 給与または公的年金等の源泉徴収票(コピーも可) |
| 事業所得(営業・農業) 不動産所得 | 収支内訳書 ※必ず事前に作成してきてください |
| 雑所得・一時所得 | 収入金額、経費などがわかる書類 |
| 利子所得・配当所得 | 支払調書、特定口座年間取引報告書 |

※譲渡所得については、税務署にお問い合わせください。

6 各種控除の適用を受ける場合に必要なもの

| 控除の種類 | 必要書類 |
|-------------------------------|---|
| 配偶者（特別）控除 扶養控除 特定親族特別控除 | 配偶者・扶養親族・特定親族の令和7年中の所得がわかるもの 配偶者・扶養親族・特定親族の個人番号確認書類 |
| 社会保険料控除 | 国民健康保険税、介護保険料、後期高齢者医療保険料、国民年金保険料の支払証明書、領収書などの支払金額を証明する書類 |
| 生命保険料控除 | 生命保険料、介護医療保険料、個人年金保険料の控除証明書などの支払金額を証明する書類 |
| 地震保険料控除 | 地震保険料（旧長期損害保険料を含む）の控除証明書などの支払金額を証明する書類 |
| 医療費控除 | 医療費控除の明細書（用紙は国税庁ホームページまたは役場税務会計課に用意しています） セルフメディケーション税制の明細書 など ※必ず事前に作成してきてください |
| 障害者控除 | 身体障害者手帳、療育手帳、精神障害者保健福祉手帳、戦傷病者手帳、障害者控除対象者認定書 など |
| 寄附金控除 | 寄附した団体などから交付される寄附金の受領証など |

確定申告用紙の配布

確定申告関係の各種用紙（申告書、収支内訳書、医療費控除明細書等）・各種手引きなどは、各税務署で配布していますが、国税庁ホームページからダウンロードすることもできます。また、一部の書類については、役場税務会計課窓口でも配布しています。

【スマートフォンで自宅から確定申告書の作成・提出ができます！】

確定申告には、ご自身のスマートフォン・パソコンから国税庁ホームページ「確定申告書等作成コーナー」を利用するe-Taxが便利です。

確定申告会場に出向かずにご自宅から確定申告ができますので、ぜひe-Taxをご利用ください。

なお、マイナポータルとe-Taxを連携（マイナポータル連携）すると、確定申告書の該当項目が自動入力されるため、医療費通知情報や寄附金受領証明書などを1件ずつ入力する必要がなく、書類の提出保存も不要となり便利です。

また、給与所得や公的年金等の源泉徴収票なども自動入力の対象になります。

マイナポータル連携をご利用になるには事前準備が必要となりますので、お早めの準備をお願いします。

《確定申告はこちら》

確定申告



《マイナポータル連携はこちら》



《確定申告などに関するお問合せ》

国税庁ホームページ「確定申告特集」をご利用ください。

《e-Tax・作成コーナーの操作などに関するお問合せ》

「e-Tax・作成コーナーヘルプデスク」(TEL0570-01-5901)

【受付】月曜日～金曜日（休祝日および12月29日～1月3日は除きます）





御礼！令和7年度赤い羽根募金および歳末たすけあい募金

問い合わせ先 住民生活課（☎0279-26-2494）

令和7年度の赤い羽根募金および歳末たすけあい募金につきましては、皆様から総額**3,959,718円**という多額の浄財をお寄せいただきました。この浄財は、地域福祉の向上のため、村や県の社会福祉事業などに有効に活用されます。ご協力いただきまして、誠にありがとうございました。（以下、敬称略・順不同）

○戸別募金

| | 1区 | 2区 | 3区 | 4区 | 5区 | 6区 | 7区 | 8区 | 9区 | 10区 | 11区 |
|---------------------------|---------|---------|---------|---------|---------|---------|----------|---------|----------|---------|---------|
| 赤い羽根 1,405,500円 | 44,100円 | 40,200円 | 56,100円 | 54,600円 | 69,000円 | 59,700円 | 112,200円 | 54,300円 | 153,900円 | 97,500円 | 63,900円 |
| | 12区 | 13区 | 14区 | 15区 | 16区 | 17区 | 18区 | 19区 | 20区 | 21区 | |
| | 32,400円 | 58,800円 | 81,600円 | 77,100円 | 56,700円 | 46,200円 | 65,400円 | 36,900円 | 76,800円 | 68,100円 | |
| 歳末たすけ あい 1,395,300円 | 1区 | 2区 | 3区 | 4区 | 5区 | 6区 | 7区 | 8区 | 9区 | 10区 | 11区 |
| | 45,600円 | 40,200円 | 56,100円 | 54,600円 | 69,300円 | 59,700円 | 111,900円 | 54,300円 | 153,900円 | 97,500円 | 52,200円 |
| | 12区 | 13区 | 14区 | 15区 | 16区 | 17区 | 18区 | 19区 | 20区 | 21区 | |
| | 32,400円 | 58,800円 | 81,600円 | 77,100円 | 56,700円 | 46,500円 | 65,100円 | 36,900円 | 76,800円 | 68,100円 | |

○法人募金 834,000円

- 5万円 ぐん・せい建商(株)
- 3万円 綜建産業(株)、(株)オーケーコーポレーション、南榛工業(株)
- 2万円 三峰工業(株)
- 1万円 (有)榛東葬祭センター、(有)小林輪店、千木良建設(株)、深井無線工業(株)前橋工場、(有)小林水道工事店、(株)榛建工、(有)榛東工業、(有)田村運送、高田建設(株)、根岸建設(株)、(株)榎本鉄工所、(有)サイトウ・デンキ、(有)マシモ開発、(株)タナカ設備工事、(株)IRISAWA、浅見水道(株)、(株)サンレジン、(株)榛東運輸、(株)牧口エンジニアリング、(株)清水水道、岩崎建設(株)、(株)萩原産業、(株)重枝建機、(株)吉澤工業、猫の手(株)、(有)北榛自動車、(有)一倉商店、(株)一倉総業、(有)相馬園、(株)ブレイシング工業、(有)マルコー商事、(株)とみつね、富沢石油(株)、(株)一倉製作所、(有)加藤モータース、(株)岡部建設、上野原生産森林組合、廣橋建設(株)、(有)クラフトガーデン、(株)三機工、(有)三国断熱、サラフジ(株)、下田工設(株)、(株)ダイニチ群馬工場
- 5千円 (株)岩田、(有)群馬サポート、(株)卯三郎こけし、(株)高野辺保険、ミツマタ建設(株)、(有)柳岡工務店、群馬葡萄酒(株)、(有)小山建材、(有)萩原紙器、(有)遠藤建設、(株)曾根建設、(有)羽鳥製材所、北群渋川農業協同組合南支店榛東出張所、(株)牧口鉄工所、前橋精密工業(株)、(株)白子榛名工場、(有)榛東建材工業、(有)ハルナ油脂商会、榊原機械(株)、(有)中華大榛、(有)萩原自動車整備工場、松栄産業(株)、(株)キシケン、(株)光工機、(株)新東、(株)荻野製作所、(株)清水モータース、(有)早川電器製作所、(有)久仁精機、(株)セレネティ、(有)永塩、(株)大利根建機、(有)富岡工業所、アクザワファーム(株)、(有)ウィルコーポレーション、ミナミ電工(株)、(有)メディカオール
- 3千円 上州神輿製造業協同組合、(有)キタメン、(有)トヅカクリーニング、(有)ハヤシデンキ、(株)マルミ、群馬電工(株)、アサヒ(有)、(株)ニッセイ群馬、(有)岡本重機溶接工業、GO MOTOR SERVICE
- 2千円 (株)ベジコープ榛東集配センター、(有)榛名モーターススポーツランド、地球屋、(有)群馬榛名園、(有)小野関製作所、(株)アライヘルメット榛東、(株)ヒカリ物産、(有)栄光電子
- 1千円 (有)デイリーベッツ、(有)長壁工業、(有)ハルナ工芸

○個人募金 233,000円

- 1万2千円 いわくら榛東接骨院
- 1万円 榛東わかばクリニック、立見商店、匿名（前橋市在住）、浅見一彦、今井一良、匿名（榛東村在住）、小林新聞店、リカー&フードすぎた、高橋獣医科医院、彩樹園（萩原敏夫）
- 5千円 医療法人SDHひらしま歯科、金井建築、民宿しおざわ、萩原綿ふとん店、シミズ自動車板金塗装、ユアサデンキ、高橋モータース、浅見自動車、大川食堂、小料理小政、やまざき鍼灸接骨院、飯塚屋、とみざわ酒店、小池事務所、つつじが丘電器、モギ・コーヒー、酒井桂子
- 3千円 いちごハウスしみず（清水章弘）、E-Chan's Dance Crew（八高泉）、毛利多、加藤接骨院、小山隆弘、榛東さいとう医院、とこやさん、岩倉百恵、カットハウスYAE、川浦理容店
- 2千円 セブンイレブン榛東山子田店
- 1千円 なかじま鍼灸接骨院、柿ノ木坂食堂、ラーメン餃子きたみ、宮本カイロプラクティック院

○学校募金・職域募金・その他の募金

| | |
|------------------------------------|---------|
| 学校（北小学校、南小学校、榛東中学校） | 31,832円 |
| 職域（相馬原駐屯地・榛名女子学園・榛東村社会福祉協議会・榛東村役場） | 58,221円 |
| 役場募金箱 | 1,865円 |

お元気ですか
保健相談
センター
です

しんとう健康ダイヤル24
☎0120-077-005

24時間・年中無休 通話料・相談料無料

健康相談、医療相談、介護相談、育児相談や医療機関情報を提供します。
医療機関を受診すべきか迷ったら、まずは電話でご相談ください。
※電話番号は必ず非通知設定を解除してご利用ください。

子宮頸がんワクチンキャッチ
アップ接種の期間終了となり
ます

令和6年夏以降の大幅な需要
増により子宮頸がんワクチンの
接種を希望しても受けられな
かった方がいる状況などを踏ま
え、令和7年3月末までに接種を
開始した方に限り、令和8年3月
末までに期間が延長されていま
した。接種希望の方は期間内に接
種してください。

■対象者

・次の条件を全て満たす方

①キャッチアップ接種期間
(令和4年4月1日から令和7
年3月31日)に1回以上接種し
ており、接種が完了していない
女性

②平成9年4月2日から平成
21年4月1日生まれ的女性

※9価ワクチンを15歳未満で接
種を開始した方は2回接種で
完了となります。

■接種期間：令和8年3月31日
まで

■自己負担額：無料

■予診票の再発行を希望する方、
または、県外での接種を希望す
る方は保健相談センターへお
問合せください。

3月は自殺対策強化月間です

厚生労働省は「自殺の多くは
追い込まれた末の死であり、その
多くを防ぐことができる社会的
な問題」であるとしています。

■ストレスの対処方法

自分のストレスサインを知っ
ておくことは大切です。ストレス
サインに気づいた時は、休息をと
り、気分転換をするなど早めに対
処しましょう。ゆったりお風呂に
入る、好きな音楽を聴くなど、他
にも家族や友達、会社の同僚など
に話をしてみることで気持ちが
軽くなることもあります。

■困った時は相談を

周りに相談できない悩みがあ
り解決できないときは、専門の相
談窓口をご利用ください。

○こころの健康相談統一ダイヤル
☎0570-1064-1556

○群馬のいのちの電話
☎027-1212-10783

○よりそいホットライン
☎0120-1279-1338

○渋川保健福祉事務所
☎0279-122-14166

■大切な人を自殺で亡くされ
た方へ

大切な人を自殺で亡くしたと
きは、心や身体、行動や生活に
様々な変化が起こることがあり
ます。眠れない、食欲がない、涙
が止まらなくなる、自分を責める
などのつらい症状が長引くとき
は、医療機関や専門の相談窓口を
ご利用ください。

○自死遺族相談・自死遺族交流会
☎027-1263-11156

▼問い合わせ先
保健相談センター
☎0279-170-8052

急病で救急車を要する場合は、迷わず「119番」
救急医療情報テレフォンサービス ☎0279-23-0099
夜間急患診療所 (午後7時~10時、年中無休) ☎0279-23-8899

休日当番医

| | | 内科 | | 外科 | 歯科 |
|----|--------|------------------------------------|--|--|---|
| 2月 | 8日(日) | 佐藤医院 (渋川市北橋町) ☎0279-52-3003 | 痛みのクリニック長谷川医院 (吉岡町大久保) ☎0279-30-5055 | 北毛病院 (渋川市有馬) ☎0279-24-1234 | 関歯科医院 (渋川市吹屋) ☎0279-25-0530 |
| | 11日(水) | 厚成医院 (渋川市石原) ☎0279-22-1060 | 佐藤医院 (吉岡町下野田) ☎0279-54-2756 | あだち整形外科 (渋川市金井) ☎0279-30-1170 | 石田歯科医院 (渋川市渋川) ☎0279-25-0411 |
| | 15日(日) | 井口医院 (渋川市金井) ☎0279-25-1100 | 湯浅内科クリニック (渋川市渋川) ☎0279-20-1311 | 渋川医療センター (渋川市白井) ☎0279-23-1010 | 北橋歯科診療所 (渋川市北橋町) ☎0279-52-3762 |
| | 22日(日) | 奈良内科医院 (渋川市渋川) ☎0279-25-1155 | 榛東さいとう医院 (榛東村新井) ☎0279-54-1055 | 関口病院 (渋川市渋川) ☎0279-22-2378 | 平形歯科医院 (渋川市石原) ☎0279-22-0953 |
| | 23日(月) | 渋川中央病院 (渋川市石原) ☎0279-25-1711 | 駒寄こども診療所 (吉岡町大久保) ☎0279-55-5252 | 有馬クリニック (渋川市有馬) ☎0279-24-8818 | 船岡歯科医院 (渋川市半田) ☎0279-23-8211 |
| 3月 | 1日(日) | 石北医院 (渋川市渋川) ☎0279-22-1378 | 塚越クリニック (渋川市渋川) ☎0279-60-7700 | 井野整形外科リハビリ内科 (吉岡町南下) ☎0279-30-5255 | 清水歯科医院 (吉岡町南下) ☎0279-54-3413 |
| | 8日(日) | 中野医院 (渋川市渋川) ☎0279-22-1219 | 竹内小児科 (吉岡町大久保) ☎0279-30-5151 | 加藤整形外科医院 (渋川市行幸田) ☎0279-20-1007 | 宮下歯科・矯正歯科医院 (渋川市渋川) ☎0279-24-1939 |

暮らしの 情報

放送大学入学生募集のお知らせ

放送大学は、4月入学生を募集しています。幅広い世代の8万2千人以上の学生が、大学卒業や学びの楽しみなど様々な目的で学んでいます。

心理学、福祉、経済、歴史、文学、情報、自然科学など、300以上の幅広い授業科目があり、テレビやインターネットで1科目から学ぶことができます。

資料請求

資料を無料で差し上げています。お気軽に放送大学群馬学習センターまでご請求ください。

出願期間

第1回…2月27日(金)まで
第2回…3月16日(月)まで
▼問い合わせ・資料請求先
放送大学群馬学習センター
027-1230-1085



里親相談会（里親制度説明会）のご案内

群馬県では、さまざまな事情から家庭で生活することができない子どもを、家族の一員として迎え入れ、愛情と誠意をもって養育してくださる里親を募集しています。群馬県独自の短期預かり里親登録制度もあります。

北部児童相談所では、里親に関心のある人や養子縁組・特別養子縁組を検討している人への第6回相談会を開催します。

第6回相談会日時

令和8年3月5日（木）

対象

里親に関心のある人や養子縁組・特別養子縁組を検討している人（沼田市、渋川市、北群馬郡、吾妻郡、利根郡にお住まいの人）

費用 無料

申し込み

事前の申し込みが必要です。前日の17時までに北部児童相談所へご連絡ください。
※上記の相談日以外でも電話による相談は行っています。

問い合わせ先

北部児童相談所
0279-120-11010

群馬県内で適用される最低賃金はすべて改正されました

ちゃんとチェック! 最低賃金

| 群馬県最低賃金（地域別最低賃金） | | 時間額1,063円 | 発効日 令和8年3月1日 |
|------------------|------------------|-----------|-----------------|
| 特定最低賃金 | 【製鋼・鉄素形材製造業最低賃金】 | 時間額1,131円 | 発効日 令和8年1月1日 |
| | 【一般機械器具製造業最低賃金】 | 時間額1,120円 | |
| | 【電気機械器具製造業最低賃金】 | 時間額1,120円 | |
| | 【輸送用機械器具製造業最低賃金】 | 時間額1,120円 | |

最低賃金は時間額で定められており、群馬県内のすべての労働者とその使用者に適用されます。

詳しくは、群馬労働基準監督署または県内の最寄りの労働基準監督署へお問合せください。

群馬労働局ホームページ

<https://site.hlw.go.jp/gunma-roudoukyoku/home.html>

賃金引上げを支援する各種助成金もご利用ください。

各種支援策のご案内はこちら



▼問い合わせ先
群馬労働局労働基準部賃金室
027-1896-4737

上級救命講習を開催します

渋川広域消防本部では心肺蘇生、自動体外式除細動器（AED）の使用方法および異物除去、止血法、熱傷の手当などのファーストエイドを習得する上級救命講習を開催します。

日時

令和8年2月28日（土）
9時から16時まで

会場

渋川市社会福祉センター4階大会議室
（渋川市渋川1760-1）

対象者

渋川広域圏内に在住、在勤、在学の方30名。※先着順

受講条件

eラーニングの受講が必須です。二次元コードを読み取ってください。（インターネット環境にない方のお申し込みについては、別途相談いたします）



講習料 無料

その他

・受講した方には「上級救命講習修了証」が交付されます。
・当日は昼食を持参し、動きやすい服装でお越しください。

申込期間

令和8年2月9日（月）から2月20日（金）まで

平日の9時から17時まで

申込先・問い合わせ先

渋川広域消防本部警防課救急係

0279-1251-4192

行政相談を開催します

■日時：2月20日（金） 13時30分から16時まで
■会場：楽集センター（榛東村隣保館）
■内容：国・県・市町村などの行政に関することについて、相談をお受けします。お気軽にご相談ください。
▶問い合わせ先：総務企画課（0279-26-2195）

「ご存じですか？農業用免税軽油

軽油取引税は、農業に使用する軽油について、一定の手続きを行うと免除されます。

■対象

農業を営む人が、農作業において農業用機械に使用する軽油

■申請期間

2月は下記の日程で臨時窓口を開設します。詳しくはお問い合わせください。

○群馬県 渋川合同庁舎

令和8年2月13日（金）

9時30分から11時30分まで

○JA北群渋川 営農センター

令和8年2月17日（火）

9時30分から15時30分まで

○JA赤城たちばな 営農生活センター

令和8年2月13日（金）

13時30分から15時30分まで

※なお、前橋行政県税事務所では、平日8時30分から17時15分まで随時受付します

▼問い合わせ先

前橋行政県税事務所県税課軽油引取税係

☎027-234-1800

中部農業事務所農畜産課企画調整係

☎027-233-2011

ミツバチを飼育されている方へお知らせ

ミツバチを飼育するすべての方（西洋ミツバチ、日本ミツバチを問わず、趣味での飼育も含みます）は、養蜂振興法に基づき、毎年1回、県知事（家畜保健衛生所）に飼育状況などを届け出る必要があります。飼育しているが届け出をしていない方、今後、飼育予定の方は家畜保健衛生所までご連絡をお願いします。

届け出は群馬県電子申請システムから可能ですのでご利用ください。

(<https://www.pref.gunma.jp/page/9413.html>)

また、ミツバチの飼育に際して適切な衛生管理をお願いするとともに、異常が見られた場合は家畜保健衛生所までお知らせください。

■届出内容

住所、氏名、連絡先、ミツバチ飼育場所、群数、飼育計画

▼問い合わせ先

中部農業事務所家畜保健衛生課係（中部家畜保健衛生所）

〒371-0051

前橋市上細井町2-142-1

☎027-288-0371

家畜を愛玩目的で飼育されている方へお知らせ

家畜（愛玩用を含む）の飼育者は家畜伝染病予防法に基づき、毎年1回、県知事（家畜保健衛生所）に飼育頭羽数などを届け出る必要があります。

また、重大な家畜伝染病を疑う症状を発見した時の通報と家畜を病気から守るための消毒などの取組みも義務付けられています。

対象となる動物は、牛、鹿、馬、羊、山羊、豚（ミニブタ、マイクロブタ含む）、いのしし、鶏、あひる、うずら、きじ、だちょう、エミュー、ほろほろ鳥および七面鳥です。1頭（羽）でも飼育されている方は家畜保健衛生所に「ご連絡をお願いします」。

■届出内容
住所、氏名、連絡先および令和8年2月1日現在、飼育している動物の種類と頭羽数

▼問い合わせ先
中部農業事務所家畜保健衛生課（中部家畜保健衛生所）

☎027-288-0371

■会場
榛名女子学園

（榛東村新井1027-1）

■内容
園長講演、施設内見学、職員との対話など（オリジナルのお土産あり）

☎027-288-0371

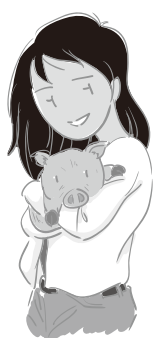

榛名女子学園「施設見学会」を開催します！

榛名女子学園（少年院送致の決定を受けた少女たちを収容して教育する国の施設）では、今年も一般の方々向けの施設見学会を開催します（参加費無料）。

少年院のことを詳しくご案内できる機会は限られていますので、その「今」をぜひご覧ください。

さらに今回は、当園で働く職員の声の声を聴いていただく時間も設けることにしています。

皆さんとの語らいの中で、子どもとの向き合い方や青少年育成や非行防止のヒント、学生の皆さんには職業の選択肢の一つが見つかるかもしれません。

幅広い層の皆様の参加をお待ちしています。

■日時

令和8年2月28日（土）

13時15分から16時まで

（受付開始：12時30分）

■会場

榛名女子学園

（榛東村新井1027-1）

■内容

園長講演、施設内見学、職員との対話など（オリジナルのお土産あり）

■募集人員

30名（先着順）

※中学生以下の方は大人の方と一緒に参加ください。

■応募方法

応募フォーム（Microsoftフォーム）への入力または問い合わせ先に直接お電話

▼問い合わせ先

榛名女子学園庶務課庶務係

☎0279-541-3232

（音声案内2→4）



榛東村立榛東中学校 総合的な学習の時間成果発表会のご案内

■日程：2月27日（金） 13時30分から15時20分まで（受付：体育館13時から）

■場所：榛東中学校各教室

■内容：一年間、榛東村のことについて探究してきた成果を発表します。皆様の来校お待ちしております。

▶問い合わせ先：榛東中学校（☎0279-54-2100）

| 日 | 月 | 火 | 水 | 木 | 金 | 土 |
|---|--|---|--------------------------------------|---|--|--|
| 2/1 | 2 | 3 | 4 | 5 | 6 広報2月号発行日 ※10:00-12:00 エーリス体操教室① | 7 18:30 村民綱引き大会 |
| | ※ふれあい館休館日…2月9日(月)、2月24日(火)、3月9日(月) | | | | | |
| 8 13:30~16:00 常将神社太々神楽ワークショップ | 9 10:00 はつらつ教室 13:30 健康相談 13:30 楽集シネマ | 10 10:00 障害福祉なんでも相談 13:30~15:00 成年後見制度住民説明会 | 11 建国記念日 | 12 9:45 両親学級① 10:00 はつらつ教室 17:15~19:30 住民生活課夜間窓口 | 13 9:30 心配ごと相談 10:00-12:00 エーリス体操教室② 13:30 ヨーガ教室④ | 14 13:30~ しんとぴあ開館記念特別イベント(講演会) |
| 15 13:00~15:30 ふるさと歴史講座② | 16 9:45 両親学級② | 17 | 18 10:00 ヘルスアップ教室⑤ 13:00 人権相談 | 19 10:00 はつらつ教室 13:30 ヨーガ教室⑤ | 20 10:00-12:00 エーリス体操教室③ 13:00 3歳児健診 13:30 行政相談 13:30 農地・農業者年金相談 | 21 |
| 22 8:30~17:15 日曜税務窓口 9:00~11:30 住民生活課日曜窓口 | 23 天皇誕生日 | 24 15:00 手話通訳者設置 | 25 10:00~15:00 カタリパ 13:00 乳児健診 | 26 9:30 すくすく教室(保護・助産師相談) 9:45 離乳食スタート教室 10:00 はつらつ教室 10:30 すくすく教室(ベビーマッサージ) | 27 10:00-12:00 エーリス体操教室④ 13:30 無料法律相談 13:30~15:20 総合的な学習の時間成果発表会 | 28 13:30~14:30 15:00~16:00 岩版をつくろう! |
| 3/1 | 2 10:00 はつらつ教室 13:30 健康相談 | 3 13:00 1歳6か月児健診 | 4 | 5 10:00 はつらつ教室 10:30 おはなしアイアイ | 6 広報3月号発行日 | 7 |
| 8 13:00~15:30 ふるさと歴史講座③ | 9 10:00 はつらつ教室 13:30 健康相談 13:30 楽集シネマ | 10 10:00 障害福祉なんでも相談 | 11 17:15~19:30 住民生活課夜間窓口 | 12 9:30 すくすく教室(保護・助産師相談) 9:45 離乳食スタート教室 10:00 はつらつ教室 10:30 すくすく教室(リトミック) | 13 9:30 心配ごと相談 | 14 13:30~15:30 ふるさと歴史講座④ |

【有料広告欄】

家族の夢かなえる住まい
 新築・リフォーム・土木・不動産・上下水道・解体・ガラス
 (本店) 榛東村広馬場 2207-1 (高崎支店) 高崎市中泉町 640-9
ぐん・せい建商(株)
 0120-266-110 <http://www.gunsei.com>
 フリーダイヤル ぐんせい

長期優良住宅から介護リフォーム、網戸・畳交換まで
(有)羽鳥製材所
 TEL.0279-54-5142
 北群馬郡榛東村山子田1439-1 URL <http://www.hatori-woody.co.jp>
 モデルハウス ぐんまの木の家「こもれび」 北群馬郡榛東村新井3252-5

診療時間変更のお知らせ
 当面の間の診療時間を下記の通りに変更させていただきます。
 ご迷惑をおかけしますが、よろしくお願いいたします。
《変更後》
 8:30~12:30
 14:30~18:30
 榛東村新井1223-1
 0279-25-8820
 あおば歯科医院

いわくら榛東接骨院
 ☎090-7426-4752
 地図やHPはこちら→
 榛東村広馬場873-2(15区) サクシードビルD号室
 8:30~12:00 / 15:00~19:30 Tel.Fax0279-25-8666
 交通事故 / 労災指定・保険接骨院です 時間外予約も可
 ☺最新エコーを完備 ☺お気軽にお電話ください☺

不動産売買は まかせて安心 地元の業者
有限会社 マシモ開発
 〒370-3502 北群馬郡榛東村大字山子田 873-1
 TEL.0279-54-5550 (代)
 FAX.0279-54-5649

有限会社 群馬サポート
 ☎0279-54-2322 村内全域
 ■浄化槽保守点検 ■浄化槽清掃
 ■浄化槽修理 ■一般くみとり
 榛東村長岡 939-1 お気軽に連絡ください。

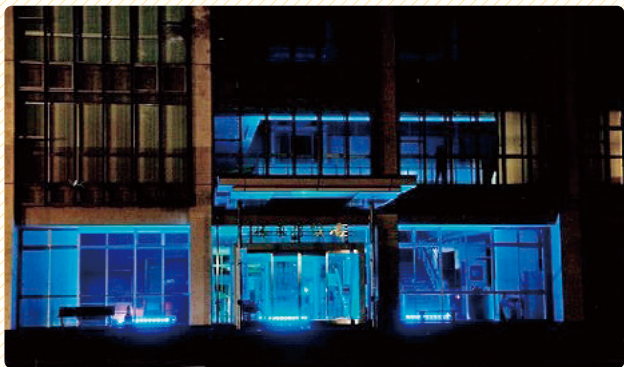

ブルーに輝く村役場、受賞作品に

第2回ブルーライトアップ写真コンテストで、村在住の狩野哲男さんが群馬県写真材料商組合長賞を受賞しました。受賞作品は、ブルーライトアップされた村役場を撮影した写真です。

※ブルーライトアップは、手話言語国際デーに合わせ、手話言語への理解促進を目的に実施されたものです。



民生委員児童委員協議会が受賞報告

1月5日(月)、榛東村民生委員児童委員協議会の村上会長、山本副会長が村役場を訪れ、受賞報告を行いました。住民支え合いマップづくりや個別避難計画、赤い羽根共同募金運動への取り組みが評価され、全国民児連、中央共同募金会より表彰されました。



コメントをいただきました

現役中は村民の皆様にお世話になりました。このたびの受章は多くの方々の支えのたまものと感謝しております。

長年の功績たたえられ 瑞宝双光章受章

令和7年10月1日付で、村在住の青木孝一さんが瑞宝双光章を受章しました。昭和33年から平成4年まで村職員として尽力し、その後村収入役として平成4年から16年まで3期12年にわたり健全な財政運営に尽力し、村の発展に貢献されました。



コメントをいただきました

技能検定の合格者が誇りを持つことに関わらせて幸せです。周囲の協力と支援に感謝しています。

村ゆかりの方が2名 秋の叙勲

村在住の武田久さんが瑞宝単光章(技能検定功労)を受章しました。建設機械整備の技能検定に約半世紀携わり、後進育成に尽力されました。また、通算4期16年榛東村長として村民のために尽力された真塩卓さんが旭日双光章(地方自治功労)を受章しました。



村の若きラグーマンが全国の舞台へ!



明和県央高ラグビー部 全国大会出場を報告

12月15日(月)、明和県央高等学校ラグビー部に所属する村在住の清水好誠さん、齋藤煌河さん、萩原大凱さん、竹内啓さんの4名が全国大会出場の報告のため村長を訪問しました。県予選で4年連続12度目の優勝を果たし、第105回全国高等学校ラグビーフットボール大会への出場を決めました。



全国ジュニアラグビー大会出場を報告

同日、榛東中学校の齋藤陸斗さん、萩原獅月さんの2名が全国大会出場の報告のため村長を訪問しました。2人は左に掲載されている明和県央高校ラグビー部員の齋藤さん、萩原さんの弟で、群馬県スクール代表として第31回全国ジュニア・ラグビーフットボール大会への出場を決めました。



おすすめ本

すべてを蒸したい
せいろレシピ
／りよ子

テキストに切って、詰めて、お湯を沸かしたお鍋にのせるだけ。そのまま食卓に出せて、洗い物が少なく、お手入れもカンタン。料理ビギナーさんも、気力体力ほぼゼロの人も助けてくれる「せいろ」を使ったレシピ本です。

2ひきのカエル その
ぼうきれ、どうすんだ?
／クリス・ウォーメル

「そのぼうきれ、どうすんだ?」「犬がきたら、こいつでバンバンとやっつけるのさ」犬なんて、きたことないのに? カエルたちのかけあいが楽しい、読み聞かせにもピッタリな絵本です。

| 書名 | 著者名 |
|---------------|--------|
| 殺人依存症 | 櫛木理宇 |
| エピクロスの処方箋 | 夏川草介 |
| イン・ザ・メガチャーチ | 朝井リョウ |
| 名探偵に さよならを | 小西マサテル |
| 激しく煌めく短い命 | 綿矢りさ |
| 一場の夢と消え | 松井今朝子 |
| 豊臣家の庖丁人 | 木下昌輝 |
| まいにち お漬けもの | こてらみや |
| 彼女たちは楽園で遊ぶ | 町田そのこ |
| 親子で楽しむ 星空の教科書 | 渡部潤一 |

| 書名 | 著者名 |
|---------------------|--------------|
| 氏家京太郎、奔る | 中山七里 |
| 変な地図 | 雨穴 |
| とろとろおぼけ | たなかひかる |
| だいじょうぶ?ズコッ | 鈴木 翼 |
| きみをわすれない | チャーリー・マッケンジー |
| ぎょうざが いなくなり さがしています | 玉田美知子 |
| いつでも会える | 菊田まりこ |
| どんどんぱっ | いしかわこうじ |
| みーんな ゑうぎゅうぎゅう | 山口てつじ |
| ムシてつ | 牛窪良太 |

村長室からみんなにちげ

物価高対策を実施していきます！

1月の仕事始めから2月にかけては、1年の中でも特に慌ただしい時期の一つです。村の行事はもちろん、村内や渋川北群馬地区等、県内の各種団体の賀詞交換会、相馬原駐屯地の二十歳を祝う会や榛名女子学園の成人式など多くの場にお招きいただいております。日程が重なり、すべてに出席できず申し訳ございませんが、地域の皆さまと直接顔を合わせ、新年のご挨拶を交わせることは、私にとって大切な時間です。新たな出会いも含め、一期一会のご縁を感じています。渋川市長、吉岡町長とも各所でお会いする機会も多く、連日のように顔を合わせ、近況を語り合っています。懇親の席が続く時期でもありますので、食べ過ぎには気をつけたいものです。

さて、国の「重点支援地方交付金」を活用した物価高対策について、1月22日の臨時会で補正予算を可決いただきました。決定した主な事業をお伝えいたします。なお、各事業には対象条件があり、詳細は

今後、広報やホームページで順次お知らせいたします。

寒さが厳しい日が続いています。どうぞご自愛ください。

- ①全村民に村内で使える商品券を配布: 1人1万円分を3月中に配布(利用は4月から)
- ②防犯対策物品の購入費の助成: 世帯あたり購入費の2/3、上限2万円まで(4月から)
- ③在宅高齢者等配食サービスへの支援: 価格高騰分の助成と回数の拡充(4月から)
- ④広報でしんとう温泉ふれあい館無料券を配布: 4月・10月号でそれぞれ5枚
- ⑤水道料金の減免: 3月請求(2月使用分)の基本料金を免除

榛東村長
南千晴



広報しんとう 令和8(2026)年2月号 No.661

発行: 榛東村 編集: 総務企画課

〒370-3593群馬県北群馬郡榛東村大字新井790番地1

☎0279-54-2211 FAX0279-54-8225

ホームページアドレス <https://www.vill.shinto.gunma.jp/>

人口と世帯

(1月末日現在)

総人口 14,535人 (-3)

男 7,435人 (-2)

女 7,100人 (-1)

世帯数 6,318戸 (-6)

※ ()は対前月

