

広報

しんとう

2026

6

No.665



しんとうちゃんの「LINEスタンプ配信中」
しんとうむら

お友だちに
はってけると
うれしいな♪

榛東村公式LINEアカウント



榛東村公式マスコットキャラクター
しんとうちゃん



@shinto_vill

CONTENTS

村からのお知らせ.....	2～12
・防災気象情報が新しくなりました	
・「しんタク」使ってみませんか？	
保健相談センター.....	13
暮らしの情報.....	14～15
カレンダー.....	16
話題あれこれ.....	17
村長室からこんにちは.....	18

ゴロゴロはやいよー！
(ふるさと公園 春まつり)

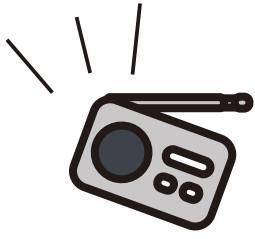

避難のタイミングはレベルで判断！

令和8年5月29日から

防災気象情報が新しくなりました



防災気象情報



どんなところが変わったの？

気象庁が発表する従来の防災情報は警戒レベルとの対応が複雑でわかりにくくなっていました。新情報では5段階の警戒レベルにあわせて警報・注意報にレベルを付記して発表されることになりました。避難行動と直結するレベルがすぐわかり避難判断の目安が明確になりました！



主な変更点

■防災気象情報（河川氾濫、大雨、土砂災害、高潮）の情報名に「レベル」の数字を付けて発表

（例：変更前「大雨警報」→変更後「レベル3大雨警報」）

■危険な場所から避難が必要となる、警報レベル4相当の状況を示す情報は「危険警報」として発表

（例：変更前「土砂災害警戒情報」→変更後「レベル4土砂災害危険警報」）

■従来の「洪水警報」「洪水注意報」は廃止され、今後は河川の大きさに応じた伝え方で発表

（例：変更前「洪水警報」→変更後 大河川は「レベル3氾濫警報」、大河川以外の河川は「レベル3大雨警報」）

	河川氾濫 1級河川などの大河川の氾濫	大雨 低地の浸水や大河川以外の氾濫	土砂災害 急傾斜地のかけ崩れや土石流	高潮 海面の上昇や波の打上げによる浸水	(警戒レベルごとの) 住民がとるべき行動
警戒レベル 5相当	レベル5 氾濫特別警報	レベル5 大雨特別警報	レベル5 土砂災害特別警報	レベル5 高潮特別警報	命の危険 直ちに安全確保！
..... 〈警戒レベル4までに危険な場所からかならず避難！〉					
警戒レベル 4相当	レベル4 氾濫危険警報	レベル4 大雨危険警報	レベル4 土砂災害危険警報	レベル4 高潮危険警報	危険な場所から全員避難
警戒レベル 3相当	レベル3 氾濫警報	レベル3 大雨警報	レベル3 土砂災害警報	レベル3 高潮警報	避難に時間を要する人は早めに避難、避難の準備など
警戒レベル 2	レベル2 氾濫注意報	レベル2 大雨注意報	レベル2 土砂災害注意報	レベル2 高潮注意報	避難行動を確認（避難場所や避難ルート、避難のタイミングなど）
警戒レベル 1	早期注意情報				災害への心構えを高める

気象庁の解説ページ



榛東村ハザードマップ



榛東村防災ポータル



日頃から防災気象情報を正しく理解し、災害に備えた対策を心がけましょう。



問い合わせ先 総務企画課 (☎0279-26-2195)

災害や日頃の見守りのために



避難行動要支援者名簿に登録しませんか？

問い合わせ先 健康保険課 (☎0279-26-2513)

避難行動要支援者名簿とは？

災害発生時に、自ら避難することが困難または家族などの介助だけでは避難することが困難な方（避難行動要支援者）の名簿です。名簿の情報は避難支援の関係者に提供し、災害発生時の避難支援や平常時の見守りに活用されます（情報提供に同意していただいた方のみ）。

この名簿をもとに、災害時避難のための個別避難計画を作成します。

避難行動要支援者に該当する方

①～⑥に該当する方のうち、生活の基盤が自宅にある方が対象です。

- ① 1人暮らし高齢者
- ② 高齢者のみ世帯の方
- ③ 要介護認定者
- ④ 障がい者
- ⑤ 難病患者
- ⑥ 前①～⑤に準ずる状態にある方

個別避難計画とは？

避難行動要支援者（情報提供に同意していただいた方）一人ひとりについて、避難時の支援方法や要配慮事項、要支援者を支援する地域住民の方などを定めた計画です。

毎年11月に村社会福祉協議会主催の『住民支え合いマップづくり』のときに、地域の支援者（自治会長・副会長、民生委員児童委員、消防団、防災ボランティア、村内福祉施設職員、榛東駐在など）主体で、支援の優先度が高い避難行動要支援者について個別避難計画を作成・更新します。

※住民支え合いマップづくりとは、地図上で地域住民同士が避難行動要支援者や要配慮者の状況、地域課題などについて情報を把握、共有して課題解決に向けて話し合うものです。

名簿への登録について

名簿への登録を希望する方は、健康保険課へご連絡ください。



国民健康保険対象の方へ



資格確認書などを送付します

問い合わせ先 健康保険課 (☎0279-26-2513)

保険証のお知らせ

令和8年7月31日をもって「資格確認書」が有効期限を迎えます。令和8年7月下旬にマイナ保険証（「健康保険証」の利用登録をしたマイナンバーカード）をお持ちでない方には「資格確認書」を、マイナ保険証をお持ちの方には「資格情報のお知らせ」を送付します。

マイナ保険証をお持ちの方

令和8年7月下旬に「資格情報のお知らせ」（A4用紙）を世帯主あてに郵送します。

基本的には、マイナ保険証のみで医療機関などを受診することができますが、必要に応じて「資格情報のお知らせ」の提出が求められる場合があります。大切に保管してください。

※令和8年7月31日までに国民健康保険に加入していて、既に有効期限のない「資格情報のお知らせ」の交付を受けた方には郵送されません。紛失された方は、役場で再発行のお手続きをお願いします。



有効期限

- 70歳未満の方：原則としてありません。現在持っているものを引き続き使用してください。
- 70歳から74歳までの方：令和9年7月31日（74歳の方は75歳の誕生日の前日です。）

※75歳になる方には、有効期限が切れる前に健康保険課から後期高齢医療制度の資格確認書などを郵送します。

マイナ保険証をお持ちでない方

令和8年7月下旬に「資格確認書」（従来の保険証と同じサイズ）を世帯主あてに郵送します。

従来の「健康保険証」と同様、医療機関を受診する際にご提示ください。

有効期限

- 70歳未満の方：原則として、令和9年7月31日です。
- 令和8年8月1日以降に70歳になる方：誕生月の末日です。有効期限が切れる前に新しい資格確認書を郵送します。
- 70歳から74歳までの方：令和9年7月31日（74歳の方は75歳の誕生日の前日です。）

※75歳になる方には、有効期限が切れる前に健康保険課から後期高齢医療制度の資格確認書を郵送します。

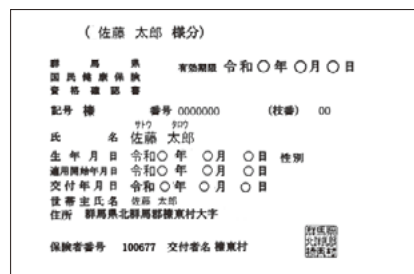

「資格情報のお知らせ」について

「資格情報のお知らせ」は、マイナ保険証が利用できない場合にマイナンバーカードとともに提示するもので、単体では受診できません。マイナ保険証が利用できなかった場合に、マイナンバーカードと一緒にご提示ください。

※令和8年7月31日までに国民健康保険に加入していて、既に有効期限のない「資格情報のお知らせ」を交付した方には郵送されません。もし紛失された場合は、役場で再発行のお手続きをしてください。

旧「健康保険証」、「資格確認書」について

現在お持ちの「資格確認書」は、令和8年8月1日以降使用できなくなります。
使用できない「資格確認書」は、健康保険課へ返却、または裁断して破棄してください。



窓口での受け取りもできます

窓口交付を希望される方は、令和8年7月10日（金）までにご連絡ください。
令和8年7月17日（金）から窓口交付を開始します。
受取の際は本人確認のため運転免許証やマイナンバーカードなどをご持参ください。
窓口交付は世帯単位となるため、被保険者本人または被保険者と同じ世帯の方がお越しください。

「資格確認書（特別療養）」の交付

国民健康保険税の滞納により、医療機関受診の際に10割負担となる「資格確認書（特別療養）」を交付する場合があります。

健康保険資格確認書	
	○○○○○○○○
被保険者 氏名	○○ ○○
生年月日	平成 ** 年 ** 月 ** 日

健康保険 資格確認書		本人（被保険者）
		令和○○年 ○月○日交付
		記号 ■■■■■ 番号 ■■■■■ (校番) ■■■
氏名	○○ ○○○	
生年月日	平成○○年 ○月○日 生	
性別	○	
資格取得年月日	平成○○年 ○月○日	
有効期限	令和○○年 ○月○日	
保険者所在地	○○県○○市○○町○丁目○○-○	 
保険者番号	■■■■■	
保険者名称	○○○○保険組合	

後期高齢医療対象の方は次のページをご確認ください。



後期高齢者医療対象の方へ



(令和8年8月から) 資格確認書の送付対象が変わります

問い合わせ先 榛東村役場健康保険課保険医療係 (☎0279-26-2513)

問い合わせ先 群馬県後期高齢者医療広域連合 (☎027-256-7171)

令和8年7月31日をもって、「資格確認書」が有効期限を迎えます。昨年度は後期高齢者医療制度に加入のすべての方へ資格確認書を郵送しましたが、令和8年8月以降はマイナ保険証利用促進の観点から、年齢やマイナ保険証の過去の利用実績を踏まえた交付判定条件に見直しました。

令和8年8月の更新の際、以下の判定条件のいずれかに当てはまる方には、資格確認書が交付されます。
それ以外の方には資格情報のお知らせが交付されます。



～ 令和8年8月更新 資格確認書の交付対象者判定条件 ～

- 85歳以上の被保険者
- 84歳以下の被保険者の中で
 - ・ 令和8年6月12日現在、マイナ保険証を保有していない方
 - ・ 令和8年6月12日現在、資格確認書の継続交付申請がお済みの方
 - ・ マイナ保険証の利用回数が令和7年5月から令和8年4月の間で6回未満の方
 - ・ マイナ保険証を令和8年2月から令和8年4月の間で利用していない方

※年齢の判定基準日は当年8月1日です。

※年度途中での新規加入や住所変更、負担区分変更等が生じた場合は、その時点で利用状況等の判定を行い、資格確認書または資格情報のお知らせのいずれかを交付します。

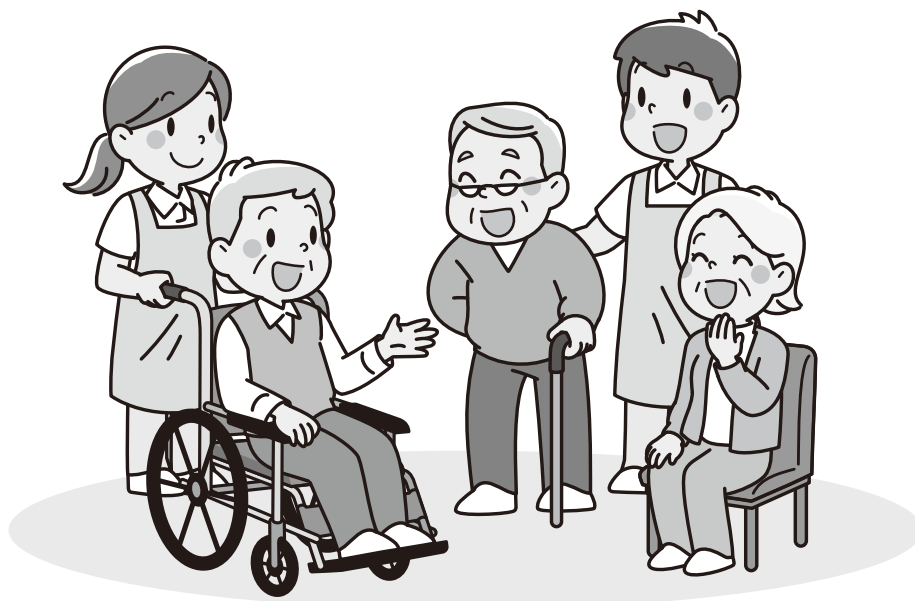

「資格確認書」について

「資格確認書」は、マイナ保険証で資格確認ができない方が、医療機関等の窓口で提示することで保険診療を受けられるようにするためのもので、従来の被保険者証と同様の内容および様式です。

今年度交付する資格確認書の色は「青色」です。様式はこれまでどおりハガキ型です。現在交付している「茶色」の資格確認書は8月以降ご使用できなくなりますので、対象となる方へ、新しい資格確認書を7月中にお手元に届くように送付します。



「資格情報のお知らせ」について

「資格情報のお知らせ」は、医療機関がマイナ保険証に対応していない場合などにマイナンバーカードとともに提示するもので、単体では受診できません。マイナ保険証が利用できなかった場合に、マイナンバーカードと一緒にご提示ください。

資格情報のお知らせの色は「白色」です。マイナンバーカードと一緒に携帯しやすいよう右下部に切り取り線を施しております。対象となる方へ、7月中にお手元に届くように送付します。



▶ 資格確認書・資格情報のお知らせの制度内容について（個別の内容については対応不可）

厚生労働省コールセンター

☎ 0120-617-111

令和8年7月1日から令和9年3月31日（日曜日、祝日、年末年始除く）：9時から18時まで

▶ マイナンバー制度に関する問い合わせ先（マイナ保険証の利用について含む）

マイナンバー総合フリーダイヤル ☎ 0120-95-0178

平日：9時30分から20時まで、土日祝：9時30分から17時30分まで

※年末年始（12月29日から1月3日）を除く



有効期限が切れた「資格確認書」は、健康保険課へ返却または裁断により破棄してください。
医療機関などで誤って使用されませんようご注意ください。

100歳到達訪問しました！



高橋 和江さん

お料理上手で何事にも器用な和江さんは、かつて長女の成人式の着付けをご自身で手掛けられたほど。現在は週3回のデイサービスを元気に利用されています。

かつては家庭菜園やグラウンドゴルフを楽しまれ、現在はテレビを観て過ごす時間がお好きなトリさん。

当日はご家族も駆けつけ長寿のお祝いに華を添えました。



高橋 トリさん

お花の手入れが好きで、かつては畑仕事に励まれていたテル子さん。

入所している施設から家族に進んで電話をかけるなど、活動的に過ごされています。



南 テル子さん



企業版ふるさと納税による寄附をいただきました

問い合わせ先 総務企画課 (☎0279-26-2407)

村の地方創生の理念に賛同いただき、企業版ふるさと納税を活用して寄附していただいた企業様を紹介します。



株式会社 白子 様



ファームランド株式会社 様



株式会社フジ開発測量 様

企業版ふるさと納税とは？

国が認定した地方公共団体の地方創生事業に対し企業が寄附を行うもので、平成28年に創設された制度です。榛東村では令和5年から開始しました。いただいた寄附金は大切にに使わせていただきます。

高校生相当以上の村民の方は定額でタクシーに乗れます！



「しんタク」使ってみませんか？

問い合わせ先 総務企画課 (☎0279-26-2407)

しんタク

令和7年9月から『しんタク』をご利用いただき、ありがとうございました。実証試験の利用状況などを踏まえて、内容を一部変更して『しんタク』第3弾を実施することになりました。

ご希望の方は、役場2階総務企画課窓口あてに持参、郵送または電子申請によりぜひ利用者登録を！

『しんタク』ってなあに？

村内に住民登録をされている方で、村内または村外（群馬総社駅・八木原駅・イオンモール高崎・ジョイホンパーク吉岡）へ外出する際に利用することができる榛東村タクシー利用料金助成事業の愛称です。

『しんタク』事業の内容

①榛東村内 ⇄ 榛東村内

※村内であれば、目的地がどこでも利用できます。



②榛東村内 ⇄ 群馬総社駅、八木原駅、イオンモール高崎、ジョイホンパーク吉岡

※上記を除く村外の目的地は、助成対象外です。

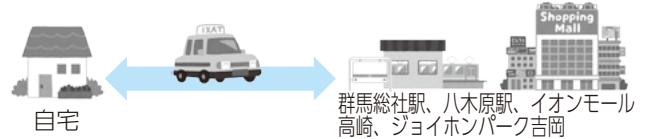

1運行（片道）あたり **500円**

1運行（片道）あたり **1,500円**

対象者	榛東村内に住所を有する15歳以上の方（義務教育修了前の者を除く） ※1人でタクシーの乗降が困難な場合は、介助者の付き添いが必要です。
実証試験期間	令和8年6月1日（月）～令和9年3月31日（火） ※予算が上限に達した場合、期間満了前でもこの実証試験は終了します。
利用日時	毎日 5時から22時まで ※助成の対象となるのは、上記時間内に運行（乗車→降車）が終了した場合のみとなります。
利用できる タクシー会社	<ul style="list-style-type: none"> ・共愛タクシー（株） 027-371-2018 ・（個人）星野タクシー 080-5012-7666 ・サクラ交通（株） 0120-62-8665 ・日本中央交通（株） 0120-915-194 ※共愛タクシー（株）を7時前に利用される場合は、前日21時までに予約が必要です。

※「榛東村福祉タクシー利用券」との併用はできません。

変更箇所です

※村ホームページに利用上のQ & Aを掲載していますので、参考にしてください。

利用方法

①事前登録

窓口・郵送での申請書の提出、または電子申請により利用者登録をしてください。登録後に「利用回数券」を交付します。

②電話予約

電話で、上記のタクシー会社に「榛東村タクシー利用料金助成（しんタク）を利用する」旨と乗車地、目的地、乗車時間を伝え、予約してください。

③タクシーの利用

目的地に到着後、「利用回数券」1枚と、助成区間に応じた利用者負担額（500円または1,500円）をタクシー乗務員に渡してください。

▼『しんタク』の利用登録フォームはこちら



▼『しんタク』事業の詳細、申請書はこちら



※申請書は窓口（総務企画課）で配布のほか、村ホームページからダウンロードできます。

※窓口受付（総務企画課）は、平日の8時30分から17時15分までです。

※電子申請の場合は、上記の二次元コードから行ってください。



小学校に学習支援員を配置し学習環境の向上を図りました

問い合わせ先 教育委員会事務局学校教育課 (☎0279-26-2762)

特定防衛施設周辺整備調整交付金を活用した、学習支援員配置事業（教育、スポーツ及び文化に関する事業）は、児童が学習内容を確実に身につけることができるように、個々に応じた指導方法の充実を図り、学習環境の向上を目的としています。

各学校に配置された学習支援員は、学校の実情に応じて、授業時の教科指導支援補助、少人数指導時の支援補助などに従事します。



学習支援員

【事業概要】

(令和7年5月1日時点)

区分	児童数	普通学級	特別支援学級	支援員
北小学校	408人	15クラス	3クラス	3人
南小学校	401人	13クラス	5クラス	3人
事業費：12,598,792円（うち交付金：9,000,000円）				



小・中学校にICT支援員を配置し教育の質の向上を図りました

問い合わせ先 教育委員会事務局学校教育課 (☎0279-26-2762)

特定防衛施設周辺整備調整交付金を活用した、ICT支援員配置事業（教育、スポーツ及び文化に関する事業）は、授業などにおいてICT機器を効果的に活用することで、教育の質の向上を目的としています。

各学校に配置されたICT支援員は、学校の実情に応じて、児童生徒に対する機器操作説明や授業準備支援に従事します。



ICT支援員

【事業概要】

(令和7年5月1日時点)

区分	児童・生徒数	普通学級	特別支援学級
北小学校	408人	15クラス	3クラス
南小学校	401人	13クラス	5クラス
榛東中学校	355人	11クラス	6クラス
事業費：2,402,400円（うち交付金：2,000,000円）			



地域を支える交通指導員を紹介します

問い合わせ先 総務企画課 (☎0279-26-2195)

◎学童・園児の登校・通園時における誘導や交通安全教育などで地域の安全を守ります。



活動内容

- ・登校時の見守り指導
- ・行事の交通整理
- ・交通安全教室の支援
- ・研修・啓発活動

No.	役職名	氏名
1	交通指導員隊長	清水 正樹
2	交通指導員副隊長	吉沢 崇
3	交通指導員会計	奈良 千佐人
4	交通指導員	木村 紘樹
5	交通指導員	川浦 永太
6	交通指導員	湯浅 了一
7	交通指導員	岩田 武則
8	交通指導員	高野辺 哲也
9	交通指導員	小野関 亮
10	交通指導員	青山 宏
11	交通指導員	金井 大樹
12	交通指導員	根岸 直哉



農業委員会で活躍する皆さんを紹介します

問い合わせ先 農業委員会事務局 (☎0279-26-2585)

◎榛東村の農業振興と農地の適正利用を推進する第24期農業委員会の皆さんを紹介します。

今期農業委員会は12名が村長から農業委員として任命され、7名が農業委員会から農地利用最適化推進委員として委嘱されました。任期は、令和8年5月14日から令和11年5月13日までの3年間です。

農業委員

活動内容

- ・農地の売買・貸借の許可
- ・農地転用案件への意見具申
- ・農地の現地確認
- ・紛争の調停・仲介

自治会	氏名	自治会	氏名
2区	岩田 悦夫	10区	羽鳥 静男
3区	野口 美恵子	11区	真下 治彦
4区	◎柳岡 稔	13区	一倉 伸一
7区	高橋 守	14区	小池 修
9区	○小山 伸一	16区	田嶋 久実
10区	飯塚 綾子	18区	◇村上 誠一

◎：会長 ○：会長職務代理 ◇：会計

(敬称略)

農地利用最適化推進委員

活動内容

- ・担い手への農地利用の集積・集約化
- ・遊休農地の発生防止・解消
- ・新規参入の促進
- ・農地の現地確認

自治会	氏名	自治会	氏名
3区	高野辺 忍	12区	松下 博幸
5区	牧口 誉詞	15区	金井 強
6区	湯浅 幸弘	19区	大山 清巳
8区	松岡 弘光		

(敬称略)

社会を明るくする運動

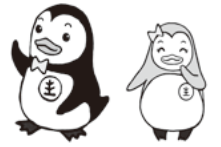

更生ペンギン
ホゴちゃん サラちゃん

社会を明るくする運動

～犯罪や非行を防止し、立ち直りを支える地域のチカラ～

7月は強調月間です。

「社会を明るくする運動」とは

犯罪や非行の防止と罪を犯した人たちの更生について理解を深め、それぞれの立場において力を合わせ、犯罪や非行のない明るい社会を築こうとする全国的な運動で、今年で76回を迎えます。

立ち直ろうとする人を地域の輪に迎え入れて再出発を支え、誰もがやり直して輝ける、誰一人取り残さない社会を構築することが重要です。デジタルツールの活用などにより新たな繋がりを生み出すなどして、犯罪や非行の防止と更生保護の取組を充実させていく必要があります。

今年度の行動目標は、「犯罪や非行を防止し、安全で安心して暮らすことのできる明るい地域社会を築くこと」「犯罪や非行をした人が再び犯罪や非行をしないように、その立ち直りを支えること」です。

「社会を明るくする運動」募金の御礼

このたびは社明募金にご協力をいただきありがとうございます。ありがとうございました。

今回の募金にご尽力いただきました各自治会長の皆様、そしてご協力いただいた住民の皆様にご心より御礼申し上げます。

ご協力いただいた募金は、村内の保育園、こども園、幼稚園、小中学校への図書配布や、榛名女子学園などの更生保護施設の慰問などに活用させていただきます。

第76回「社会を明るくする運動」榛東村推進委員会開催

今年度は、しんとびあにおいて、7月1日(水) 11時から開催します。

また、村施設に懸垂幕、のぼり旗を設置、広報車によるPRおよび街頭においてPRなどの啓発活動を実施します。

優良自動車運転者表彰

「優良自動車運転者表彰」申し込みのご案内

渋川交通安全協会から

渋川交通安全協会では、「令和8年秋の優良自動車運転者」表彰候補者の取りまとめを次のとおり行います。各表彰基準に該当し申請を希望する方は、役場総務企画課、または各自治会の交通安全会理事にご相談ください。申込用紙は、役場総務企画課に用意してあります。

■受付期間：7月13日(月)まで

■表彰基準：令和8年6月1日現在で次の年数になる方

○旭日金冠章：40年以上無事故無違反の方

○金冠金章：30年以上無事故無違反の方

○金冠銀章：20年以上無事故無違反の方

○金章：15年以上無事故無違反の方

○銀章：10年以上無事故無違反の方

○銅章：5年以上無事故無違反の方

■費用：800円(無事故・無違反証明書代金)を添えて申請してください。

※申請後、受彰の日までに交通事故・交通違反など法令違反を犯した場合は表彰されません。
▼問い合わせ先
役場総務企画課

☎027912612195

渋川交通安全協会

☎02791221125



しんとう健康ダイヤル24
☎0120-077-005
24時間・年中無休 通話料・相談料無料

健康相談、医療相談、介護相談、育児相談や医療機関情報を提供します。
医療機関を受診すべきか迷ったら、まずは電話でご相談ください。
※電話番号は必ず非通知設定を解除してご利用ください。

熱中症に気を付けましょう

■熱中症の症状

めまいや立ちくらみ、こむら返り、頭痛、吐き気、倦怠感、けいれん、意識障害などが起こります。

■熱中症を予防するには

1 暑さを避ける

- ・エアコンや扇風機を利用して部屋の温度を調整しましょう。
- ・涼しい服装を心がけ、外出時は日傘や帽子を利用しましょう。
- ・暑い日や暑い時間帯の外出は避けましょう。

2 こまめに水分を補給する

- ・のどの渇きを感じる前に水分を補給しましょう。

■熱中症かも？と思ったら

熱中症は短時間で重症化し、命に関わることもあります。適切な対応で重症化を防ぎましょう。

1 涼しい場所に移動する

エアコンが効いている室内や風通しの良い日陰など涼しい場所に避難しましょう。

2 衣類をゆるめて、体を冷やす

衣服をゆるめ、氷や冷たいタオルなどで体を冷やしましょう。首や脇の下、足の付け根を冷やすと効果的です。

3 水分と塩分の補給

自分で水分摂取がでできる場合は、経口補水液などで水分と塩分を補給しましょう。

4 必要に応じて医療機関を受診
や救急車を呼ぶ

症状が改善しない場合は医療機関を受診しましょう。また、意識がない、自分で水分摂取ができないなどの場合は、ためらわずに救急車を呼びましょう。

- ・環境省 熱中症 予防情報サイト



講演会のお知らせ

■テーマ

「妊産婦のメンタルヘルス」

■講師

有賀 道生 医師
中泉メンタルクリニック
児童思春期診療部長

■日程

8月6日(木)
午後13時30分から14時30分まで

■場所

榛東村保健相談センター
申し込み開始日
7月6日(月)

■申し込み方法

電話またはWEBからお申し込みください

●電話

榛東村保健相談センター
☎0279-170-18052

(平日8時30分から17時15分受付)

●WEB

<https://logofom.jp/form/3G8x1598324>
(24時間受付)

▼問い合わせ先

保健相談センター
☎0279-125-8052



急病で救急車を要する場合は、迷わず「119番」
休日当番医 救急医療情報テレフォンサービス ☎0279-23-0099
夜間急患診療所 (午後7時~10時、年中無休) ☎0279-23-8899

		内科		外科		歯科	
6月	14日(日)	青い鳥ファミリークリニック (渋川市行幸田) ☎0279-26-2681	関口 医院 (吉岡町下野田) ☎0279-55-5122	あだち 整形外科 (渋川市金井) ☎0279-30-1170	いづか 歯科医院 (渋川市八木原) ☎0279-22-0808		
	21日(日)	大谷 内科クリニック (渋川市中村) ☎0279-20-1881	痛みのクリニック長谷川医院 (吉岡町大久保) ☎0279-30-5055	渋川 医療センター (渋川市白井) ☎0279-23-1010	あおば 歯科医院 (榛東村新井) ☎0279-25-8820		
	28日(日)	中野 医院 (渋川市渋川) ☎0279-22-1219	赤城開成クリニック (渋川市赤城町) ☎0279-20-6500	渋川 医療センター (渋川市白井) ☎0279-23-1010	こぶな 歯科医院 (渋川市渋川) ☎0279-22-4939		
7月	5日(日)	井口 医院 (渋川市金井) ☎0279-25-1100	湯浅内科クリニック (渋川市渋川) ☎0279-20-1311	関口 病院 (渋川市渋川) ☎0279-22-2378	明治 歯科診療所 (吉岡町上野田) ☎0279-25-8101		
	12日(日)	塚越クリニック (渋川市渋川) ☎0279-60-7700	佐藤 医院 (渋川市北橋町) ☎0279-52-3003	渋川 医療センター (渋川市白井) ☎0279-23-1010	スマイル 歯科クリニック (吉岡町大久保) ☎0279-30-5033		

しんとう安全・安心
メールにご登録を

市内の防災、防犯、火災、行政情報などを電子メールで配信するサービスです。
登録は、空メールを送信して手続きを行ってください。

ml.shinto@e-park.ne.jp



防災行政無線の放送内容は電話でも確認できます。

☎0279-54-3499

暮らしの
情報

お知らせ
NEWS



第12回なんでも相談会
フードパントリー

フードパントリーとは、生活に困っている人や食品を手に入れることが困難な人に無料で食品を配布する活動です。

■日時

7月19日(日)

10時から11時まで

■費用 無料

■申し込み方法

希望者は、事前申し込み登録が必要です。

①北毛保健生活協同組合に電話でお申し込み

②左記二次元コード申し込みフォームからお申し込み

■申し込み期間

6月1日(月)から7月7日(火)まで

■場所

北毛病院駐車場

▼問い合わせ先

北毛保健生活協同組合

☎02791241241



募集種目	資格	受付期間	試験日
2等陸・海・空士(任期制自衛官)	18歳以上 33歳未満の者	年間を通じて 7月1日~9月1日	受付時に連絡 1次試験(Web) 9月17日~19日※ 口述試験・身体検査 10月18日・19日※
一般曹候補生	18歳以上 52歳未満の者	5月23日~9月10日	1次試験(Web) 9月25日・26日※ 口述試験・身体検査 10月3日
予備自衛官補(一般・技能)	18歳以上 52歳未満の者	7月1日~8月28日	1次試験 9月19日・26日※ 2次試験 10月15日~22日※ 3次試験 (海) 11月20日~12月16日※ (空) 11月14日~12月17日※
航空学生	18歳以上 24歳未満の者	(一般) 7月1日~10月15日 (総合選抜・推薦) 9月5日~8日	1次試験 (一般) 10月31日 (総合選抜) 9月19日 (推薦) 9月19日・20日
防衛大学校	18歳以上 21歳未満の者	(医科) 7月1日~10月8日 (看護) 7月1日~10月2日	1次試験 (医科) 10月24日 (看護) 10月17日
防衛医科大学校	18歳以上 21歳未満の者		

*いずれか1日で実施。1次試験については希望日をお伺いいたします。
お問い合わせは、自衛隊群馬地方協力本部 前橋募集案内所(☎027-220-4351)まで!

☎027122014351

▼問い合わせ先(資料請求)
自衛隊群馬地方協力本部
前橋募集案内所

令和8年度の自衛官等の採用試験についてお知らせします。

自衛官等の募集について

特別養護老人ホーム ☎0279-55-6622

しんとう苑

定員73人(個室・多床室)
要介護3~5の方

ケアハウス

デイサービス

ぶどう苑

定員10人(個室)
自立~要介護2の方

やまゆり

併設: ショートステイ(個室)・居宅介護支援事業所

広馬場交差点北100m・見学随時可能です
社会福祉法人榛永会 榛東村広馬場 1797-1

行政相談を開催します

■日時...6月19日(金)

13時30分から16時まで

■会場...楽集センター

■内容...国・県・市町村などの行政に関することについて、相談をお受けします。お気軽にご相談ください。

家族の夢かなえる住まい

新築・リフォーム・土木・不動産・上下水道・解体・ガラス

(本店) 榛東村広馬場 2207-1 (高崎支店) 高崎市中泉町 640-9

ぐん・せい建商(株)



0120-266-110

http://www.gunsei.com

ぐんせい

長期優良住宅から介護リフォーム、網戸・畳交換まで

(有)羽鳥製材所

TEL.0279-54-5142

北群馬郡榛東村山子田1439-1 URL http://www.hatori-woody.co.jp



ぐんまの木の家「こもれび」北群馬郡榛東村新井3252-5

おつらの森 第7回緑化講座

群馬県立森林公園「おつらの森」では、緑化講座を開催しています。今回のテーマは「アジサイやシヤクナゲなどの花木類の花後の管理」です。樹木医の茂木清美先生を講師にお迎えして、花後管理の基礎知識を学びます。

■日時

7月16日(木) 10時から正午

■場所

群馬県生涯学習センター

4階 第2研修室

■募集人数

30名(電話による申込受付・先着順)

■申込受付

6月22日(月) 9時より

■受講料 無料

■持ち物 筆記用具、飲み物、帽子など

▼申込先・問い合わせ先

おつらの森

☎0276-881-7188

☎0266-891-0782



国税局や税務署において「税のスペシャリスト」として働く税務職員(国家公務員)を募集します

■受験資格

- 令和8年4月1日において高等学校または中等教育学校を卒業した日の翌日から起算して3年を経過していない者および令和9年3月までに高等学校または中等教育学校を卒業見込みの者
- 人事院が①に掲げる者に準ずると認める者

■試験の程度

高等学校卒業程度

■申込方法など

インターネット申込み

○左記の二次元コードから、説明に従い入力する。

○受付期間

6月12日(金)午前9時から6月24日(水)まで「受信有効」

■試験日

第1次試験日 9月6日(日)

第2次試験日 10月14日(水)

から10月23日(金)までの間の第1次試験合格通知書で指定する日

■合格発表日

○第1次試験合格者

10月8日(木)



○最終合格者

11月17日(火)

▼問い合わせ先

○インターネット申込みについて

人事院人材局試験課

☎03-35581-1554

9時から17時まで

(土・日曜日及び祝日は除く。)

○右記以外の問い合わせ

関東信越国税局

人事第二課試験係

☎048-600-3111

内線2097

詳細はこちら↓



人事院 (採用NAVI)

サマージャンボプレミアム12億円

(1等8億円・前後賞各2億円合わせて)

サマージャンボ7億円

(1等5億円・前後賞各1億円合わせて)

サマージャンボミニ5千万円

(1等3千万円・前後賞各1千万円合わせて)

この宝くじの収益金は市町村の明るく住みよいまちづくりに使われます。

プレミアム: 1枚 500円

ジャンボ・ミニ: 1枚 300円

6月30日の3種類同時発売!

発売期間 6/30(火)~7/31(金)

公益財団法人群馬県市町村振興協会



【有料広告欄】

様東村新井1223-1
0279-25-8820

あおば歯科医院

季節の変わり目ですが、くれぐれもご自愛ください

診療時間 / AM8:30~PM12:30
PM2:30~PM 6:30

休診日 / 日曜日・祝祭日・水曜日
(祝日のある週は水曜診療日)

いわくら様東接骨院

☎090-7426-4752

地図やHPはこちら→

様東村広馬場873-2(15区) サクシードビルD
8:30~12:00 / 15:00~19:30 Fax.0279-25-8666

交通事故 / 労災指定・保険接骨院です 時間外予約も可

最新エコーを完備 お気軽にお電話ください

不動産売買は まかせて安心 地元の業者

有限会社 マシモ開発

〒370-3502 北群馬郡様東村大字山子田 873-1

TEL.0279-54-5550 (代)
FAX.0279-54-5649

有限会社 群馬サポート

☎0279-54-2322 村内全域

- 浄化槽保守点検
- 浄化槽清掃
- 浄化槽修理
- 一般くみとり

様東村長岡 939-1 お気軽にご連絡ください。

日	月	火	水	木	金	土
6/7	8	9	10	11	12 広報6月号発行日	13
※ふれあい館休館日…6月22日(月)、7月13日(月)						
14 村民バドミントン大会	15 10:00 はつらつ教室 13:30 健康相談	16	17 9:30 うるし塗り教室⑥ 9:30 料理教室 13:30 人権相談	18 9:30 すくすく教室(保養・助産師相談) 9:45 離乳食スタート教室 10:00 はつらつ教室 10:30 すくすく教室(パピーマッサージ)	19 13:30 行政相談 13:30 農地相談・農業者年金相談	20
21 8:30 村民ソフトテニス大会	22 10:00 はつらつ教室 13:30 健康相談	23 七夕飾り(～8/19まで) 10:00 誰でもカフェ「カタリバ」 10:00 障害福祉なんでも相談	24 9:30 うるし塗り教室⑦ 13:00 乳児健診	25 10:00 はつらつ教室	26 13:30 無料法律相談	27
28 8:30～17:15 日曜税務窓口 9:00 村民卓球大会 9:00～11:30 住民生活課日曜窓口	29 10:00 はつらつ教室 13:30 健康相談 15:00 手話通訳者設置	30 13:00 3歳児健診	7/1 9:30 うるし塗り教室⑧ 11:30 社会を明るくする運動	2	3	4
5 7:00 村民ゴルフ大会	6 10:00 はつらつ教室 13:30 健康相談	7	8 9:30 うるし塗り教室⑨ 17:15～19:30 住民生活課夜間窓口	9 10:00 はつらつ教室	10 広報7月号発行日 9:30 心配ごと相談	11
12	13 10:00 はつらつ教室 13:30 健康相談 13:30 楽集シネマ	14 10:00 障害福祉なんでも相談 13:00 1歳6か月児健診	15 9:30 うるし塗り教室⑩ 13:30 人権相談	16 9:30 すくすく教室(保養・助産師相談) 9:45 離乳食スタート教室 10:00 はつらつ教室 10:30 すくすく教室(アイアイ)	17 13:00 ラージボール卓球大会 19:00 ヨーガ①	18

入賞おめでとうございます

第7回群馬県U12新人バスケットボール大会 第7回東京国際武術節

女子の部

第1位：榛東ミニバスケットボールクラブ



簡化24式太極拳 男子

第2位：小池 修さん



第62回スポーツ少年団 春季大会 (軟式野球)

優勝：榛東ブレイバース





いつもの道も危険がいっぱい

5月12日(火)、5月22日(金)に南小学校と北小学校で春の交通安全教室が開かれました。榛東村交通安全会、交通指導員の協力のもと、指導が行われました。交通事故を未然に防ぐために、ぜひご家庭でも交通ルールについて話し合う機会を設けてみましょう。



認知症サポーター養成講座

5月14日(木)、榛東中学校で群馬医療福祉大学の山口教授を講師に迎え、中学2年生を対象に「認知症サポーター養成講座」が開催されました。生徒は認知症の仕組みや接し方を学び、地域で支え合うサポーターとしての役割を再確認しました。



村をより美しく！クリーン作戦

5月16日(土)、村環境美化推進協議会主催の「不法投棄ごみ一掃クリーン作戦」が行われました。昨年は雨天中止のため2年ぶりの開催となり、当日は各種団体などの231名の方にご参加いただき、村の美化に大きく貢献いただきました。ご協力ありがとうございました。



バラで彩られた10のお庭を公開

5月23日(土)・24日(日)、「榛東村オープンローズガーデン」が開催されました。今年は10軒の家庭が丹精込めた自慢の庭を公開し、個性豊かなバラが来場者を魅了しました。初夏の爽やかな陽気の中、多くの人が村内を巡り、美しい花々との出会いを楽しみました。(写真は準備が整った5月15日(金)に撮影したものです。)



しんとうふるさと公園「春まつり」開催しました！

5月4日(月)・5日(火)の2日間、しんとうふるさと公園で「春まつり」を開催しました。快晴の2日間となり、多くの家族連れで賑わいました。ミニ鉄道のコーナーでは、防衛省の特定防衛施設周辺整備調整交付金事業を活用して整備した新しいミニ新幹線のお披露目も行い、多くの子どもたちを乗せて園内を走りました。



ピカピカのミニ新幹線が子どもたちを乗せて運行しました



しんとうちゃんとの撮影タイムも大人気

Q. ミニ新幹線に乗ってみた感想は？

楽しかったです！また、ミニ新幹線を楽しみに遊びに来たいです！

ミニ鉄道の運転スケジュールはこちら！



問い合わせ先 南部コミュニティセンター (☎0279-54-0488)

利用時間 9時から17時まで 休館日 月曜日(祝日に当たるときは、直後の休日でない日)



おすすめ本



新装版 あのころ、うちのテレビは白黒だった / 平野恵理子

白黒テレビ、アルマイトの弁当箱、お風呂の遊びはタオルの「クラゲ」。1960年代、昭和30年代後半から40年代前半くらい。そんな昭和の懐かしい家をカラーイラストと柔らかい文章で案内する本です。



みえない おしごと / とくながけい

私たちが暮らしている、いつもの風景。でも実は、のぞいてみると、見えないところで頑張っている人たちがいる！信号機、蛇口、エレベーター。まさかの中身をのぞいてみませんか？

書名	著者名
雪夢往来	木内 昇
いちばんうつくしい王冠	荻堂 顕
我、演ず	赤神 諒
晴れの日の木馬たち	原田マハ
武闘刑事	中山七里
クロエとオオエ	有川ひろ
カフェーの帰り道	島津 輝
時の家	鳥山まこと
叫び	畠山丑雄

書名	著者名
日帰りで登れる 温泉百名山	飯出敏夫
里山食堂が教える 果樹の収穫・保存・料理	西東社編集部
ねこいる！	たなかひかる
ねこいる！いる！	たなかひかる
ぜったいに たべちゃダメ？	ビル・コッター
とうもろこしつぶこさんの へんしんサロン	植垣歩子
ようかいおふろ	植垣歩子
水害のサバイバル	パク・ソンイ
巨大地震のサバイバル	洪在徹

村長室からみんなには

県道歩道整備に向けた大きな一歩

気温が高くなる日が増えてまいりました。これからの時期は、こまめな水分補給など体調管理には十分お気をつけください。

先日、以前、自治会長を務められていた方とお話しする機会がありました。その際、「あの時の県道の歩道の要望は、その後どうなった？」とお声がけをいただきました。今回はその件について、広く村民の皆様へもご報告したいと思えます。

皆様からお声をいただいていた「県道高崎安中渋川線」は、交通量が多く大型車両も頻繁に通行する一方で、周辺のバイパスと比較して歩道が狭い箇所が複数あり、小中学生の登下校をはじめ、歩行者の安全確保が長年の課題となっていました。

私自身も群馬県へ現状を伝え続けてまいりましたが、令和6年度には、榛東村自治会連合会の皆様からも村へ歩道拡幅のご要望をいただきました。私としてもその思いをしっかりと受け止め、県に対してさらに強く働きかけを行いました。

その結果、令和7年3月に群馬県が策定した「ぐんま・県土整備プラン2025」において、誰もが安全に移動できる環境づくりの一つとして、本県道(山子田工区)の歩道整備が新たに位置付けられたのです。

本計画は令和11年度までの着手が目標とされています。ただし、本整備はあくまで「群馬県が主体となって実施する県事業」です。事業着手に向けては、県による調査や地元の皆様との調整など、一つひとつの課題を丁寧にクリアしていく必要がございます。

県が事業を円滑に進めるためには、沿線の皆様をはじめ関係各位のご理解とご協力が欠かせません。村といたしましても、計画の実現に向けて県と連携してまいりますので、皆様の温かいご協力を賜りますようお願い申し上げます。

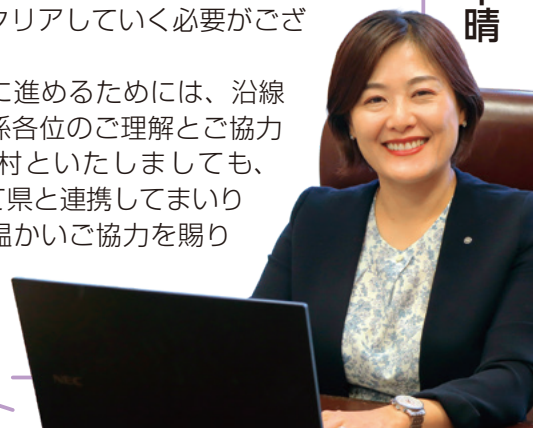

榛東村長 南千晴

広報しんとう 令和8(2026)年6月号 No.665

発行：榛東村 編集：総務企画課
〒370-3593群馬県北群馬郡榛東村大字新井790番地1
☎0279-54-2211 FAX0279-54-8225
ホームページアドレス <https://www.vill.shinto.gunma.jp/>

人口と世帯

(4月末日現在)
総人口 14,540人 (+63)
男 7,459人 (+63)
女 7,081人 (± 0)
世帯数 6,352戸 (+64)

※ ()は対前月

